4 香美町 詳細地図

0 250 500m 1/14,200

凡例

- 指定緊急避難場所兼指定避難所
- 指定緊急避難場所
- 指定避難所
- 福祉避難所
- 広域避難所
- 一時避難所
- 役場
- 交番・駐在所
- 消防署
- ため池

浸水深

- 10.0m以上
- 5.0～10.0m
- 3.0m～5.0m
- 0.5m～3.0m
- ～0.5m

土砂災害

- 地すべり(イエローゾーン)
- 急傾斜(レッドゾーン)
- 土石流(レッドゾーン)
- 急傾斜(イエローゾーン)
- 土石流(イエローゾーン)
- 地すべり危険箇所
- 雪崩危険箇所
- 山腹崩壊危険地区
- 崩壊土砂流出危険区域
- 土石流危険渓流

家屋倒壊

- 氾濫流
- 河岸浸食

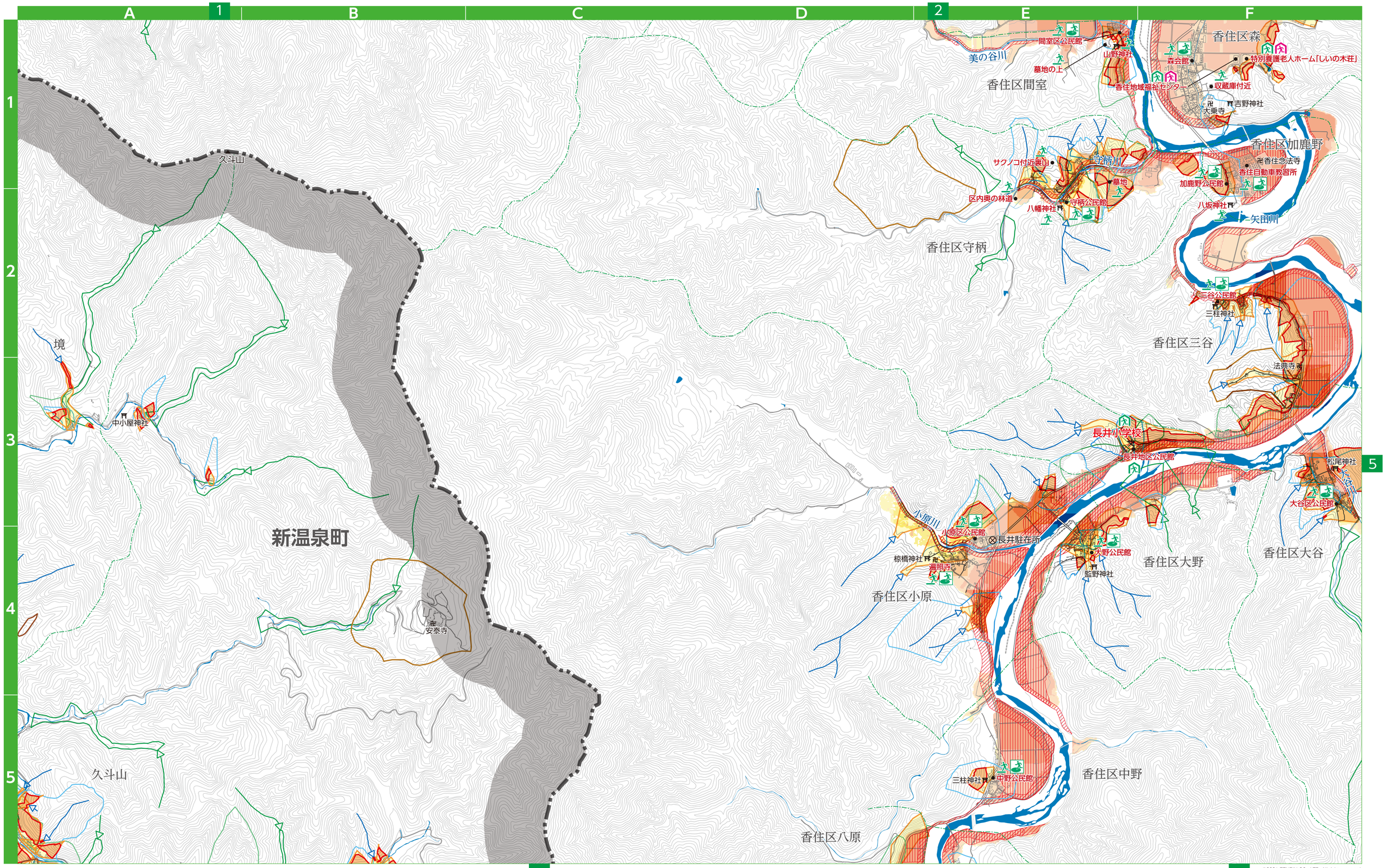

©2021 ZENRIN CO., LTD. All rights reserved.