

# 香美町 病児保育室

## 『おひさま』

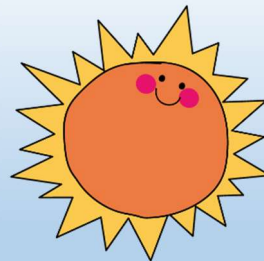

“子どもが急に熱を出した…でも今日は仕事を休めない…”

そんなとき、ぜひご利用ください。家庭的な室内でお子さまをお預かりします。

### 対象児童

- ・ 香美町にお住まい 又は  
香美町内の保育所、認定こども園、幼稚園、小学校に通っている、  
満1歳から小学6年生までの「家庭での保育が困難なお子さん」

### 利用できない病気

- ・ 水ぼうそう、はしか、はやり目、インフルエンザなどの感染性疾患
- ・ 症状の急変の可能性が高い場合

### 実施場所

- ・ 公立香住病院 2F

### 利用時間

- ・ 月～金曜日 8:00～16:00  
(電話受付 7:30～16:15)

### 利用料金

- ・ 町内児童 1日 2,500円 半日 1,500円
- ・ 町外児童 1日 3,500円 半日 2,000円  
(1日:4時間以上、半日:4時間未満)

### 利用定員

- ・ 2人

### 休業日

- ・ 土曜日、日曜日、祝日
- ・ 盆(8/13～15)
- ・ 年末年始(12/29～1/3)

### スタッフ

- ・ 2名(保育士1名、看護師1名)



💡おもちゃで遊んだり、  
絵本を読んだりします。

💡安静が必要なときは、  
ベッドで過ごします。

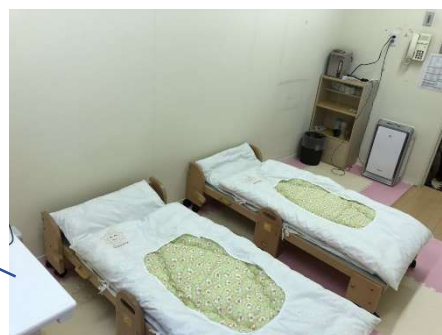

《 保育室 》

《 観察室 》

## ◆ご利用の流れ◆

### ①仮予約

まずは、お電話ください。

香住病院 ☎0796-36-1166

### ②「香住病院」 又は 「あおぞらこどもクリニック（新温泉町）」を受診

病児保育室の利用希望を伝えてください。

利用可能なら医師の確認証が発行されます。

### ③利用

病児保育室で、利用申請書に記入していただきます。

### ④支払い

後日、納付書を送付します。

指定の納付場所で納めてください。

## ◆持ち物◆

- |                                           |                                 |
|-------------------------------------------|---------------------------------|
| <input type="checkbox"/> 医師の確認証           | <input type="checkbox"/> タオル    |
| <input type="checkbox"/> 着替え（おむつ）         | <input type="checkbox"/> 昼食     |
| <input type="checkbox"/> おやつ              | <input type="checkbox"/> 必要な飲み物 |
| <input type="checkbox"/> ナイロン袋            |                                 |
| <input type="checkbox"/> 薬（医師から処方されている場合） |                                 |
| <input type="checkbox"/> その他必要なもの         |                                 |

※持ち物には、お名前をご記入ください。



### ※問い合わせ先※

香美町病児保育室「おひさま」 Tel：0796-36-1166（香住病院内）

香美町教育委員会こども教育課 Tel：0796-94-0101（教育委員会直通）