



香美町



“こどもたちに 夢と未来を つなぐまち”

令和7年(2025年) 統計資料

目次

概況	1
人口	5
議会	16
行政	20
財政	29
産業	38
交通	46
住宅	49
生活・衛生	51
福祉・医療・保健	55
消防・防災	59
教育	62
文化財	64

概況

●土地利用状況

総面積 (km ²)	地目(km ²)					
	田	畑	宅地	山林	原野	その他
368.77	11.68	5.49	3.63	141.49	2.98	123.92
	4.0%	1.9%	1.3%	48.9%	1.0%	42.9%

※「その他」には国有地、河川等を含む。

・総面積は、国土交通省国土地理院による。

・地目別面積は固定資産課税台帳記載面積の積み上げのため、その合計は国土地理院による総面積とは必ずしも一致しない。

資料：国土地理院、市町振興課

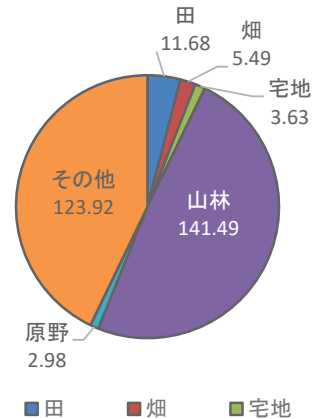

●気象

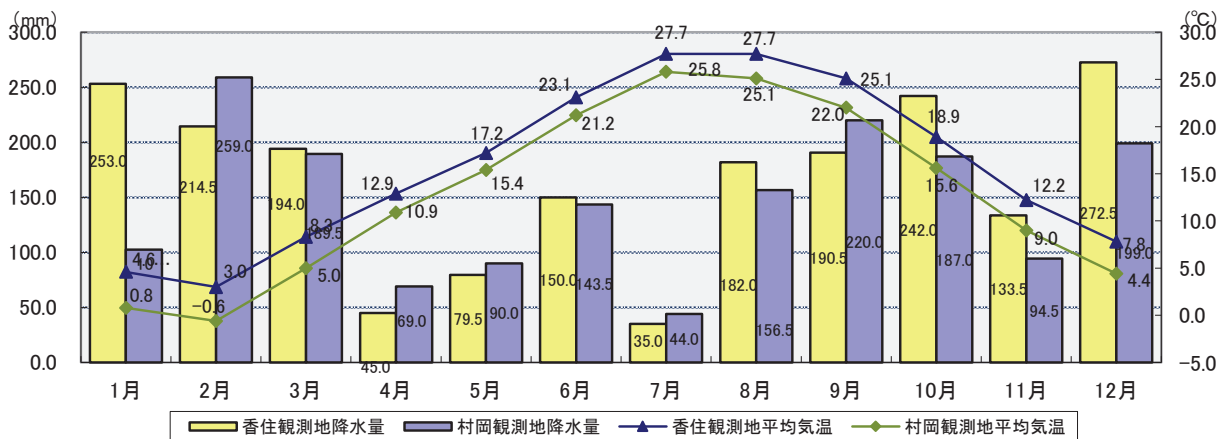

令和7年		1月	2月	3月	4月	5月	6月	7月	8月	9月	10月	11月	12月
香住観測地	平均気温(°C)	4.6	3.0	8.3	12.9	17.2	23.1	27.7	27.7	25.1	18.9	12.2	7.8
	最高気温(°C)	8.2	6.6	13.1	18.6	22.3	27.5	32.2	32.2	30.1	23.3	17.5	12.4
	最低気温(°C)	2.0	0.5	4.4	8.1	13.0	19.3	23.8	24.6	22.0	15.9	9.0	4.5
	降水量(mm)	253.0	214.5	194.0	45.0	79.5	150.0	35.0	182.0	190.5	242.0	133.5	272.5
村岡観測地	平均気温(°C)	0.8	-0.6	5.0	10.9	15.4	21.2	25.8	25.1	22.0	15.6	9.0	4.4
	最高気温(°C)	3.8	2.7	9.3	16.6	21.0	26.1	31.3	30.0	26.5	19.4	13.3	8.1
	最低気温(°C)	-1.9	-3.4	1.2	5.5	10.9	17.3	22.0	21.7	18.9	12.7	5.8	1.1
	降水量(mm)	102.5	259.0	189.5	69.0	90.0	143.5	44.0	156.5	220.0	187.0	94.5	199.0

※村岡観測地は兎和野高原

資料：気象庁

■ 1-1 地目別土地面積

(単位:km²)

年	総面積 ※	面積									
		田	畑	宅地	鉱泉地	池沼	山林	牧場 原野	雑種地	その他 (課税分無)	
S62	1987	369.76	14.35	6.03	3.12	0.00	0.09	176.41	2.93	1.90	164.93
S63	1988	369.76	14.30	6.01	3.14	0.00	0.09	175.49	2.91	1.96	165.86
H1	1989	368.96	14.19	5.99	3.10	0.00	0.11	177.29	2.87	1.88	163.53
H2	1990	368.96	13.64	6.38	3.15	0.00	0.11	177.19	2.88	1.87	163.74
H3	1991	368.96	13.55	6.33	3.17	0.00	0.11	177.15	2.86	1.92	163.87
H4	1992	368.96	13.45	6.30	3.21	0.00	0.11	176.94	2.85	1.94	164.16
H5	1993	368.96	13.45	6.30	3.21	0.00	0.11	176.94	2.85	1.94	164.16
H6	1994	368.97	13.41	6.75	3.27	0.00	0.10	160.75	2.83	2.00	179.86
H7	1995	368.98	13.32	6.76	3.31	0.00	0.10	160.38	2.81	1.97	180.33
H8	1996	368.98	13.03	6.20	3.40	0.00	0.10	157.60	2.65	2.32	183.68
H9	1997	369.02	12.91	6.17	3.42	0.00	0.10	156.56	2.62	2.34	184.90
H10	1998	369.02	12.81	6.11	3.45	0.00	0.10	156.80	2.64	2.37	184.74
H11	1999	369.02	12.73	6.08	3.51	0.00	0.10	156.20	2.64	2.42	185.34
H12	2000	369.02	12.67	6.04	3.49	0.00	0.10	156.06	2.65	2.47	185.54
H13	2001	369.02	12.57	6.03	3.52	0.00	0.10	155.79	2.65	2.48	185.88
H14	2002	369.02	12.54	6.01	3.54	0.00	0.10	155.88	2.65	2.50	185.80
H15	2003	369.08	12.46	5.99	3.57	0.00	0.10	155.89	2.66	2.56	185.85
H16	2004	369.08	12.54	6.01	3.56	0.00	0.10	155.65	2.64	2.56	186.02
H17	2005	369.08	12.52	5.99	3.56	0.00	0.10	155.34	2.65	2.59	186.33
H18	2006	369.08	12.47	5.98	3.57	0.00	0.10	155.36	2.66	2.64	186.30
H19	2007	369.08	12.42	5.96	3.57	0.00	0.10	155.09	2.66	2.66	186.62
H20	2008	369.08	12.37	5.94	3.58	0.00	0.10	153.96	2.67	2.69	187.77
H21	2009	369.08	12.36	5.95	3.57	0.00	0.10	151.98	2.67	2.71	189.74
H22	2010	369.08	12.34	5.95	3.56	0.00	0.10	150.93	2.68	2.73	190.79
H23	2011	369.08	12.34	5.96	3.56	0.00	0.10	151.17	2.68	2.74	190.53
H24	2012	369.08	12.29	5.93	3.56	0.00	0.10	152.31	2.68	2.76	189.45
H25	2013	369.08	12.27	5.93	3.56	0.00	0.10	151.35	2.68	2.79	190.40
H26	2014	368.77	12.23	5.91	3.57	0.00	0.10	151.33	2.68	2.83	190.44
H27	2015	368.77	12.17	5.91	3.57	0.00	0.10	150.30	2.69	2.84	191.20
H28	2016	368.77	12.10	5.91	3.57	0.00	0.10	150.56	2.72	2.87	190.94
H29	2017	368.77	12.03	5.90	3.57	0.00	0.10	149.56	2.75	2.89	191.97
H30	2018	368.77	12.02	5.88	3.57	0.00	0.10	149.41	2.75	2.93	107.76
R1	2019	368.77	11.97	5.88	3.57	0.00	0.10	149.40	2.78	2.95	107.88
R2	2020	368.77	11.93	5.85	3.59	0.00	0.10	150.71	2.78	2.99	108.43
R3	2021	368.77	11.84	5.72	3.60	0.00	0.10	150.40	2.85	3.01	108.71
R4	2022	368.77	11.76	5.61	3.64	0.00	0.10	149.40	2.92	3.15	112.34
R5	2023	368.77	11.71	5.50	3.64	0.00	0.10	141.22	2.97	3.27	120.67
R6	2024	368.77	11.68	5.49	3.63	0.00	0.10	141.49	2.98	3.31	120.51

資料:国土地理院「全国都道府県市区町村別面積調」、県市町振興課

※総面積は国土交通省国土地理院「全国都道府県市区町村別面積調」による。

※地目別総面積は固定資産課税台帳記載面積の積み上げのため、合計は国土地理院による総面積と必ずしも一致しない。

■ 1-2 気象

【香住観測地】

年	項目	平均/計	1月	2月	3月	4月	5月	6月	7月	8月	9月	10月	11月	12月
平成4年	平均気温(°C)	×	5.9	5.0	7.8	12.6	15.8	19.5	24.5	25.6	22.4	×	11.7	8.0
	降水量(mm)	×	201	189	179	141	72	82	155	164	73	×	151	276
平成5年	平均気温(°C)	14.0	5.6	6.4	6.5	11.8	16.1	19.7	23.1	23.0	20.3	15.4	12.8	6.9
	降水量(mm)	2,283	235	189	77	94	133	197	259	217	282	86	202	312
平成6年	平均気温(°C)	15.2	4.7	4.8	5.6	13.3	18.2	20.2	26.9	28.0	22.5	17.8	12.7	7.8
	降水量(mm)	1,824	261	120	122	59	124	113	35	92	398	114	139	247
平成7年	平均気温(°C)	14.1	3.8	4.3	7.6	12.5	16.1	18.7	25.3	27.1	20.9	17.0	10.0	5.5
	降水量(mm)	1,936	335	96	152	106	269	71	241	89	45	63	231	238
平成8年	平均気温(°C)	13.9	4.4	2.9	6.6	10.1	16.1	21.0	24.4	25.5	20.9	16.3	11.8	6.9
	降水量(mm)	1,953	204	109	110	32	129	195	152	162	201	179	179	301
平成9年	平均気温(°C)	14.5	4.3	4.2	8.0	11.9	17.4	21.2	24.2	25.8	21.8	15.6	12.3	7.7
	降水量(mm)	2,053	166	116	61	80	144	167	358	184	312	113	175	177
平成10年	平均気温(°C)	15.5	4.4	6.1	8.4	14.3	18.4	20.5	25.1	26.2	22.9	18.7	11.9	8.5
	降水量(mm)	2,101	351	105	81	141	100	124	117	145	375	217	181	164
平成11年	平均気温(°C)	15.0	4.5	3.8	8.3	12.3	17.2	20.7	24.2	27.5	24.4	17.3	12.4	6.8
	降水量(mm)	2,186	335	211	150	91	106	282	48	41	221	198	214	289
平成12年	平均気温(°C)	15.1	5.6	3.4	6.8	12.2	17.3	21.0	26.6	27.1	23.4	17.4	12.4	7.6
	降水量(mm)	1,943	177	241	187	98	75	104	65	14	212	161	308	175
平成13年	平均気温(°C)	14.7	3.4	4.8	7.4	12.5	18.1	21.0	26.2	26.2	21.3	17.2	11.4	6.7
	降水量(mm)	2,358	339	126	196	45	93	248	50	184	308	158	263	348
平成14年	平均気温(°C)	15.0	5.3	5.1	9.2	14.4	16.9	21.0	26.1	27.0	22.4	16.5	9.2	7.0
	降水量(mm)	2,088	378	130	184	66	104	64	167	14	161	238	319	263
平成15年	平均気温(°C)	14.6	3.7	5.1	6.6	12.8	17.3	21.4	22.3	25.1	23.1	16.0	13.8	7.9
	降水量(mm)	2,013	249	75	106	132	91	97	361	201	130	74	184	313
平成16年	平均気温(°C)	15.6	4.2	5.5	7.8	13.7	18.5	21.6	26.9	26.4	23.5	17.1	13.6	8.8
	降水量(mm)	2,518	247	184	173	66	215	150	90	225	288	455	111	314
平成17年	平均気温(°C)	14.7	4.6	3.9	6.8	13.7	16.1	22.6	24.9	26.9	23.6	17.6	11.7	3.8
	降水量(mm)	2,313	184	264	183	57	58	145	159	64	159	219	277	544
平成18年	平均気温(°C)	14.4	3.5	4.0	6.3	11.6	17.4	20.6	24.3	26.7	21.3	17.8	12.4	7.4
	降水量(mm)	2,204	170	174	228	125	104	55	565	38	172	185	167	221
平成19年	平均気温(°C)	15.1	5.5	6.8	7.9	12.0	17.2	21.3	23.0	26.9	24.1	17.4	11.5	8.0
	降水量(mm)	2,228	239	120	136	53	91	219	231	294	111	242	141	351
平成20年	平均気温(°C)	14.6	4.2	3.4	8.1	12.4	17.0	19.9	26.3	25.8	22.2	17.4	11.1	7.9
	降水量(mm)	2,460	339	255	206	180	115	238	147	257	107	69	351	198
平成21年	平均気温(°C)	14.5	4.3	6.2	7.7	12.6	16.8	21.0	24.4	24.4	21.1	16.9	11.7	6.7
	降水量(mm)	2,389	334	170	162	125	75	140	281	214	140	154	344	253
平成22年	平均気温(°C)	14.9	4.1	5.7	7.7	11.0	16.3	20.8	25.5	28.0	23.9	17.8	11.3	7.1
	降水量(mm)	2,350	317.5	189.0	253.0	165.0	143.5	102.5	214.5	48.0	232.0	164.0	217.0	304.0
平成23年	平均気温(°C)	14.4	2.0	4.9	5.5	10.9	17.1	22.0	25.7	26.0	22.5	17.0	13.6	6.0
	降水量(mm)	2,968	390	123	150	118	383	99	161	176	698	86	147	441
平成24年	平均気温(°C)	14.3	3.4	2.2	6.3	13.1	16.5	20.5	25.6	27.5	23.7	17.0	11.0	4.4
	降水量(mm)	2,610	374	258.5	217.0	83.0	121.0	118.0	132.5	204.0	186.5	245.0	241.5	428.5
平成25年	平均気温(°C)	14.8	3.6	4.1	8.5	11.4	16.8	21.5	26.5	26.9	22.1	18.4	11.2	6.1
	降水量(mm)	2,215	176	128.5	75.5	95.0	21.0	100.0	98.0	326.5	430.0	279.5	189.0	295.5
平成26年	平均気温(°C)	14.2	4.0	4.3	7.8	12.0	17.3	21.3	24.9	24.8	21.2	16.6	12.1	4.5
	降水量(mm)	2,217	232	91.5	185.5	58.0	93.0	102.0	93.0	386.0	98.0	283.5	168.0	426.5
平成27年	平均気温(°C)	14.7	4.7	5.1	7.7	13.1	18.2	20.5	24.6	25.0	20.4	16.1	13.2	8.1
	降水量(mm)	1,922	234	81.5	132.0	133.0	62.0	135.5	109.0	180.0	263.0	38.5	235.0	318.5
平成28年	平均気温(°C)	15.2	4.4	5.0	8.3	14.0	18.2	21.4	25.1	25.8	22.5	17.7	11.6	8.2
	降水量(mm)	2,101	288.5	222.5	69.0	120.0	41.0	153.5	96.0	188.5	393.5	73.0	167.0	288.5
平成29年	平均気温(°C)	14.4	4.7	4.4	6.7	13.6	18.0	19.5	26.3	26.0	21.4	16.8	10.6	4.9
	降水量(mm)	2,305	230	324.5	93.5	76.0	26.0	53.5	198.5	212.5	247.0	352.5	188.5	302.0
平成30年	平均気温(°C)	14.9	3.3	2.3	8.6	13.8	17.8	21.0	26.6	26.9	21.6	16.7	12.1	7.5
	降水量(mm)	2,651	230.0	224.5	211.5	109.0	139.0	123.5	286.5	55.5	747.5	129.0	145.0	250.0
平成31年 令和1年	平均気温(°C)	15.2	5.3	6.2	8.3	11.5	18.0	20.6	24.6	26.7	23.6	18.1	12.0	7.9
	降水量(mm)	1,706	171.0	133.0	183.5	154.0	56.5	180.0	95.0	107.5	92.0	174.5	142.5	216.0
令和2年	平均気温(°C)	15.2	7.4	6.5	9.0	10.9	17.5	21.9	23.3	27.6	23.0	16.3	12.9	6.4
	降水量(mm)	2,303	140.0	107.0	166.0	215.0	74.5	306.5	318.0	28.0	245.0	134.5	173.5	394.5
令和3年	平均気温(°C)	15.3	3.4	6.4	9.8	12.7	17.7	21.5	25.8	25.8	22.9	17.8	12.1	7.2
	降水量(mm)	2,466	277.5	150.0	126.5	115.5	175.5	130.5	248.5	399.5	158.5	198.0	153.5	332.0
令和4年	平均気温(°C)	15.1	4.1	3.2	8.8)	13.4	17.4	22.2	26.0	26.9	23.7	16.4	13.7	5.8
	降水量(mm)	1,884	172.5	232.5	95.0	131.5	64.5	130.5	236.0	214.0	265.5	131.5	69.0	141.0
令和5年	平均気温(°C)	15.9	4.8	5.3	10.3	13.5	17.2	21.9	26.5	28.5	24.8	17.4	12.8	7.5
	降水量(mm)	2,103	281.5	74.5	84.0	150.5	207.5	199.0	176.5	204.0	160.5	77.5	259.5	228.0
令和6年	平均気温(°C)	16	5.5	6.6	7.8	14.8)	17.5	22.2	27.1	27.6	26.0	19.4	12.8	6.7
	降水量(mm)	2,492	264.5	162.0)	208.5	147.0	128.0	168.5	259.0	113.5	118.0	303.0	235.5	384.0
令和7年	平均気温(°C)	15.7	4.6	3.0	8.3	12.9	17.2	23.1	27.7	27.7	25.1	18.9	12.2	7.8
	降水量(mm)	1,992	253.0	214.5	194.0	45.0	79.5	150.0	35.0	182.0	190.5	242.0	133.5	272.5

【村岡観測地】

年	項目	平均/計	1月	2月	3月	4月	5月	6月	7月	8月	9月	10月	11月	12月
平成4年	平均気温(°C)	12.4	2.2	1.1	5.7	11.3	14.2	18.5	23.5	24.6	20.4	13.8	8.5	4.6
	降水量(mm)	2,133	186	252	194	167	97	145	113	248	78	270	168	215
平成5年	平均気温(°C)	11.9	2.6	2.9	3.7	9.6	15.5	19.5	22.1	22.3	18.6	12.5	10.1	3.7
	降水量(mm)	2,431	230	309	147	90	114	247	271	283	301	93	119	227
平成6年	平均気温(°C)	13.1	1.6	1.0	3.0	12.3	16.7	19.6	26.4	26.2	20.4	15.0	10.5	4.6
	降水量(mm)	1,881	186	286	96	43	117	89	42	208	417	79	95	223
平成7年	平均気温(°C)	11.7	0.6	0.6	4.2	10.6	14.9	18.1	23.9	25.8	18.8	14.6	6.7	1.9
	降水量(mm)	2,523	515	195	205	137	318	83	401	77	71	86	142	293
平成8年	平均気温(°C)	11.9	0.9	-0.3	3.8	7.9	15.3	21.0	23.8	24.2	18.9	13.7	9.3	3.7
	降水量(mm)	2,260	312	219	201	59	100	221	182	237	231	177	122	199
平成9年	平均気温(°C)	12.5	1.4	0.7	5.6	10.4	16.6	20.5	23.3	24.5	19.4	12.7	9.8	4.7
	降水量(mm)	2,349	265	215	106	67	144	168	503	110	377	73	158	163
平成10年	平均気温(°C)	13.7	1.5	3.4	6.4	14.0	17.8	20.0	24.1	24.9	21.4	16.7	9.0	5.2
	降水量(mm)	2,193	350	117	120	184	114	140	237	99	404	225	94	109
平成11年	平均気温(°C)	12.8	1.2	0.4	5.9	10.9	16.1	20.0	23.3	25.6	22.9	14.8	9.2	3.3
	降水量(mm)	2,147	296	321	148	109	137	297	58	36	249	135	139	222
平成12年	平均気温(°C)	12.7	2.5	0.0	2.9	9.9	16.6	20.4	25.3	25.1	21.1	15.1	9.7	4.2
	降水量(mm)	2,057	224	395	240	99	78	105	93	65	196	155	246	161
平成13年	平均気温(°C)	12.4	0.4	1.5	4.5	10.8	16.9	20.2	25.2	24.4	19.4	14.7	8.1	3.2
	降水量(mm)	2,556	335	180	261	46	125	265	97	239	345	189	200	274
平成14年	平均気温(°C)	12.8	2.0	1.4	6.7	12.9	15.9	20.0	25.6	25.1	20.5	14.1	6.0	3.5
	降水量(mm)	2,018	323	198	172	83	106	81	204	35	160	146	208	302
平成15年	平均気温(°C)	12.7	0.5	2.2	4.3	11.9	17.0	20.5	21.4	24.2	21.4	13.3	11.5	4.0
	降水量(mm)	1,895	235	112	191	152	91	113	254	190	103	48	167	239
平成16年	平均気温(°C)	13.6	1.2	2.9	5.3	12.2	17.5	20.9	25.5	25.0	21.9	14.5	10.7	5.5
	降水量(mm)	2,533	175	168	166	65	248	155	15	258	375	548	73	287
平成17年	平均気温(°C)	12.7	1.0	1.2	3.6	12.1	15.2	22.3	23.7	25.0	21.9	15.2	8.6	2.8
	降水量(mm)	-1.3 1,981 221	291	222	201	36	57	83	322	62	196	220	156	-1.3 135 221
平成18年	平均気温(°C)	11.7	-0.1	0.9	3.1	8.7	15.2	19.3	22.2	24.5	18.3	15.0	9.4	4.1
	降水量(mm)	2,168	175	189	235	150	102	117	421	80	191	282	134	92
平成19年	平均気温(°C)	12.3	1.9	3.5	4.8	9.2	15.0	19.0	20.9	24.5	21.4	14.2	8.2	4.6
	降水量(mm)	1,931	111	105	134	61	190	180	242	315	145	161	131	156
平成20年	平均気温(°C)	13.0	0.9	-0.3	4.8	10.3	15.0	17.9	24.0	23.2	19.5	14.5	8.0	4.6
	降水量(mm)	1,989	172	185	187	156	119	313	179	178	164	61	153	124
平成21年	平均気温(°C)	11.8	1.1	2.6	4.3	10.6	15.1	19.1	22.2	22.2	18.3	13.8	8.5	3.3
	降水量(mm)	2,100	308.0	154.5	121.0	138.5	115.5	145.5	201.5	190.0	116.0	169.0	257.0	183.5
平成22年	平均気温(°C)	12.0	0.7	2.0	3.9	8.2	14.0	19.5	23.2	25.5	20.8	14.3	8.0	3.6
	降水量(mm)	2,140	148	153	180	160	220	188	213	116	242	189	90	243
平成23年	平均気温(°C)	11.6	-1.9	1.9	1.7	8.4	15.3	20.2	23.3	23.6	19.9	14.2	10.6	2.2
	降水量(mm)	2,953	283.0	133.5	170.5	143.0	457.0	108.5	187.0	303.5	646.0	99.5	149.0	272.5
平成24年	平均気温(°C)	11.2	-0.4	-1.1	3.0	10.4	14.4	18.3	23.2	24.7	20.4	13.5	7.1	0.9
	降水量(mm)	2,168	234.5	257.5	242.0	127.0	141.5	203.0	141.0	73.0	201.5	162.0	203.5	181.5
平成25年	平均気温(°C)	11.8	-0.3	0.1	5.7	8.9	15.2	19.6	24.0	24.3	19.5	15.0	7.6	2.2
	降水量(mm)	2,278	164.0	170.0	87.0	113.0	55.0	176.5	155.5	247.0	416.0	284.0	137.5	272.5
平成26年	平均気温(°C)	11.5	0.6	0.4	4.3	10.1	15.3	19.0	22.8	22.5	18.3	13.8	9.3	1.2
	降水量(mm)	2,083	142.5	97.5	264.5	86.0	85.5	127.0	126.0	342.5	129.5	305.5	115.0	261.5
平成27年	平均気温(°C)	12.0	0.7	0.9	4.6	11.5	16.8	18.1	22.6	22.8	17.5	13.3	10.4	4.9
	降水量(mm)	2,282	304.0	185.5	186.0	163.5	94.5	231.5	203.0	257.5	247.5	66.0	160.5	182.0
平成28年	平均気温(°C)	12.5	1.2	1.4	5.3	11.9	16.8	19.0	22.9	23.3	20.2	14.8	8.5	4.6
	降水量(mm)	2,092	188.5	164.5	75.5	135.0	95.5	184.5	246.5	147.5	381.0	104.5	116.0	253.0
平成29年	平均気温(°C)	11.5	0.9	0.8	3.1	10.8	16.3	17.5	24.0	23.4	18.4	13.8	7.8	1.4
	降水量(mm)	2,693	320.5	334.0	168.5	101.5	46.0	100.0	189.0	256.5	270.0	542.5	136.5	227.5
平成30年	平均気温(°C)	12.3	-0.2	-0.3	6.4	12.2	16.0	19.1	24.5	24.4	18.8	13.7	9.1	3.9
	降水量(mm)	2,502	202.0	64.5	192.5	79.5	194.0	135.0	452.0	106.5	646.5	102.5	66.5	260.0
平成31年 令和1年	平均気温(°C)	12.4	1.2	2.5	5.1	9.1	16.5	18.3	22.0	24.5	20.9	15.0	8.9	4.8
	降水量(mm)	1,747	163.0	90.0	181.0	144.5	52.5	181.0	152.0	161.0	109.5	266.0	77.5	168.5
令和2年	平均気温(°C)	12.4	3.6	2.8	6.2	8.2	15.9	20.0	21.0	25.3	19.9	13.2	9.9	2.9
	降水量(mm)	2,221	168.0	161.5	169.0	238.5	105.5	270.0	307.5	34.0	282.0	102.0	100.5	282.0
令和3年	平均気温(°C)	11.4	0.5	3.6	7.1	10.3	15.1	19.0	22.6	23.1	19.8	14.6	8.8	3.5
	降水量(mm)	2,047	143.5	134.0	145.0	108.0	199.0	148.5	38.5	459.0	127.5	123.5	137.0	283.0
令和4年	平均気温(°C)	12	0.2	-0.6	5.5	11.8	15.6	20.1	23.6	24.3	20.6	13.3	10.7	1.8
	降水量(mm)	1,884	172.5	232.5	95.0	131.5	64.5	130.5	236.0	214.0	265.5	131.5	69.0	141.0
令和5年	平均気温(°C)	13	0.9	1.8	8.2	11.1	15.4	19.4	24.3	25.5	22.0	13.6	9.9	4.6
	降水量(mm)	2,086	235.5	144.0	98.5	182.5	191.0	198.0	169.0	301.0	205.5	107.5	144.0	109.0
令和6年	平均気温(°C)	13.2	1.9	2.8	4.4	13.5	15.1	19.7	24.9	24.7	23.2	16.2	9.5	2.7
	降水量(mm)	2,339	251.5	128.0	215.5	160.5	146.5	216.0	266.5	165.5	101.0	206.5	242.0	239.5
令和7年	平均気温(°C)	12.9	0.8	-0.6	5.0	10.9	15.4	21.2	25.8	25.1	22.0	15.6	9.0	4.4
	降水量(mm)	1,755	102.5	259.0	189.5	69.0	90.0	143.5	44.0	156.5	220.0	187.0	94.5	199.0

(注)1)は、統計に用いた資料が80%以上、]は80%未満

2 平成17年の村岡観測地の上段は、旧地点、下段は新地点

3 ×は欠測回数が20%以上ある場合

資料:気象庁

人口

●人口と世帯

年次	世帯数 (世帯)	人口(人)						
		総数	香住区		村岡区		小代区	
			男	女	男	女	男	女
昭和45年	6,753	28,321	7,514	8,054	4,323	4,664	1,808	1,958
昭和50年	6,907	27,571	7,490	8,114	4,031	4,398	1,685	1,853
昭和55年	6,901	26,694	7,510	8,010	3,819	4,111	1,528	1,716
昭和60年	6,846	25,964	7,355	7,977	3,651	3,976	1,429	1,576
平成2年	6,833	25,136	7,171	7,771	3,509	3,813	1,349	1,523
平成7年	6,816	24,298	6,935	7,567	3,384	3,686	1,282	1,444
平成12年	6,878	23,271	6,715	7,283	3,185	3,448	1,245	1,395
平成17年	6,630	21,439	6,184	6,755	2,908	3,209	1,086	1,297
平成22年	6,449	19,696	5,717	6,254	2,625	2,906	1,022	1,172
平成27年	6,228	18,070	5,410	5,807	2,333	2,555	916	1,049
令和2年	5,912	16,064	4,816	5,272	2,030	2,236	790	920

資料:国勢調査(昭和45年~令和2年)

●年齢階級別人口

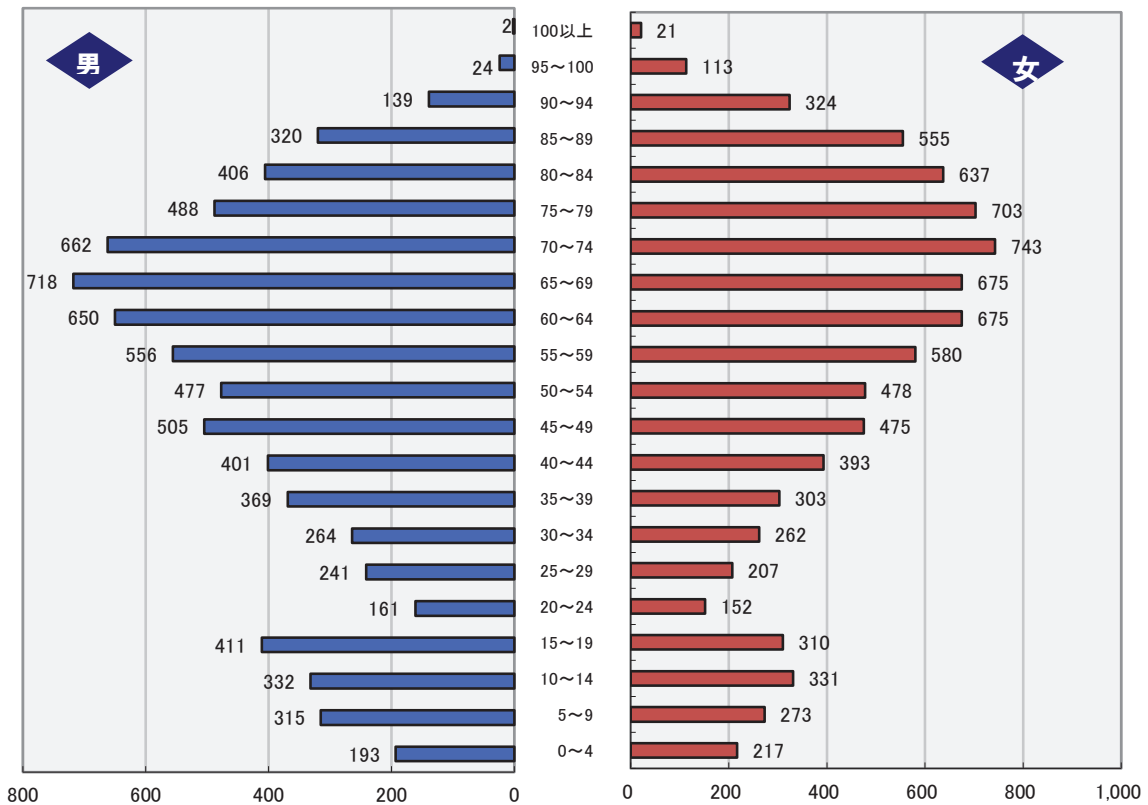

※男 年齢不詳2人

※女 年齢不詳1人

資料:国勢調査(令和2年)

● 自然動態

年 別	自然動態		
	出生	死亡	増減
平成23年	129	272	△ 143
平成24年	119	312	△ 193
平成25年	107	315	△ 208
平成26年	118	293	△ 175
平成27年	104	275	△ 171
平成28年	94	327	△ 233
平成29年	85	310	△ 225
平成30年	103	272	△ 169
令和元年	73	319	△ 246
令和2年	61	285	△ 224
令和3年	53	286	△ 233
令和4年	65	348	△ 283
令和5年	42	297	△ 255
令和6年	49	319	△ 270

資料：兵庫県の人ロの動き

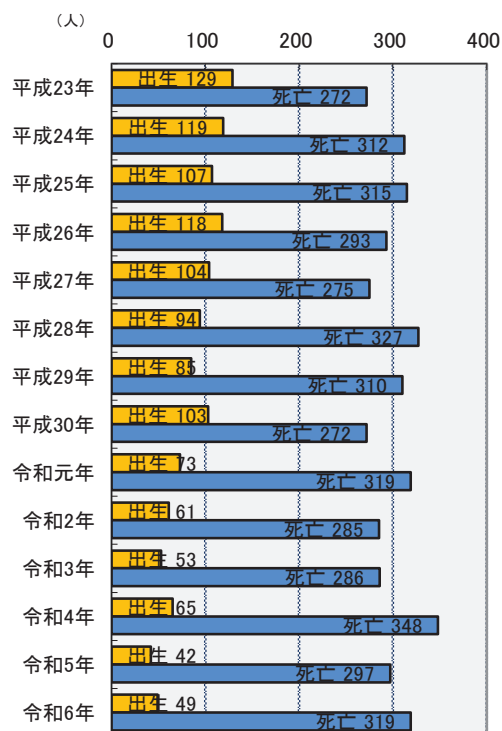

● 社会動態

年 別	社会動態		
	転入 その他増	転出 その他減	増減
平成23年	361	561	△ 200
平成24年	334	524	△ 190
平成25年	306	479	△ 173
平成26年	273	493	△ 220
平成27年	343	542	△ 199
平成28年	293	521	△ 228
平成29年	318	554	△ 236
平成30年	333	496	△ 163
令和元年	293	550	△ 257
令和2年	272	493	△ 221
令和3年	287	499	△ 212
令和4年	320	465	△ 145
令和5年	348	457	△ 109
令和6年	292	381	△ 89

資料：兵庫県の人ロの動き

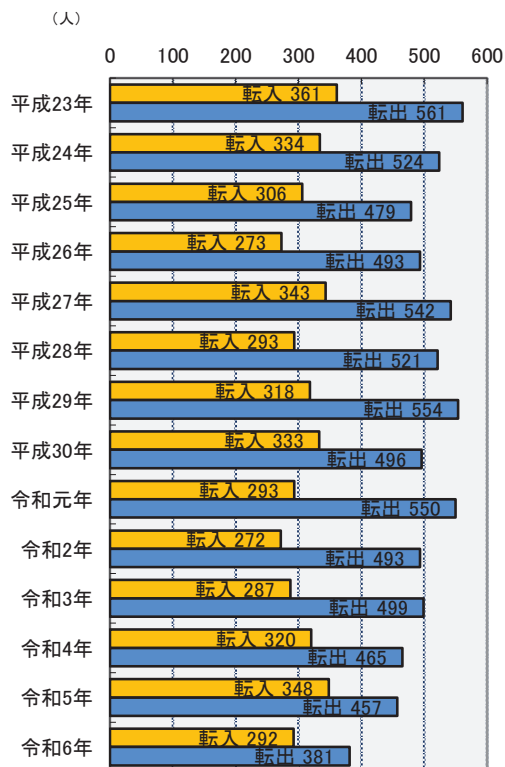

■2-1 集落別世帯数・人口の推移

(単位:世帯、人)

集落名	平成2年		平成7年		平成12年		平成17年		平成22年		平成27年		令和2年	
	世帯数	人口	世帯数	人口	世帯数	人口	世帯数	人口	世帯数	人口	世帯数	人口	世帯数	人口
境	153	572	151	551	150	495	147	439	136	388	121	317	117	295
一日市	328	1,356	323	1,301	321	1,182	309	1,073	303	1,003	299	976	282	796
若松	311	1,150	294	1,111	291	1,002	285	898	261	807	272	789	262	735
香住	566	2,074	578	2,026	583	1,915	576	1,803	558	1,680	553	1,578	559	1,481
西香住	148	491	138	458	141	436	129	385	121	344	122	319	103	266
七日市	115	426	115	407	121	372	113	335	123	317	117	307	110	283
駅前	235	866	250	877	306	945	270	871	278	851	300	864	308	811
森	183	661	189	668	218	770	210	727	198	659	196	643	186	561
間室	39	144	39	138	40	127	39	126	40	120	38	99	34	79
油良	27	136	28	124	27	100	26	84	26	84	27	83	26	73
矢田	52	115	27	116	28	118	27	117	28	103	29	93	32	179
下浜	162	783	186	770	182	700	180	650	189	596	193	582	184	538
(小計)	2,319	8,774	2,318	8,547	2,408	8,162	2,311	7,508	2,261	6,952	2,267	6,650	2,203	6,097
九斗	16	62	14	60	14	52	14	44	13	36	11	30	11	22
米地	12	52	12	47	12	41	12	37	11	33	10	27	10	25
丹生地	34	148	33	138	32	125	31	118	30	100	31	109	29	87
西下岡	25	101	26	98	22	74	19	68	16	44	16	43	14	35
下岡	53	235	51	211	47	205	47	185	52	186	45	163	41	121
上岡	33	123	35	124	34	125	30	120	29	112	26	89	26	77
隼人	42	188	41	185	42	170	40	142	38	135	39	130	38	104
畑	37	166	36	167	35	155	34	134	32	123	30	100	30	84
大梶	8	41	8	40	8	41	8	39	8	35	8	28	8	24
三川	14	26	11	23	9	18	8	18	8	22	5	15	4	11
土生	12	37	12	39	11	34	12	36	9	19	10	22	9	18
本見塚	3	7	3	6	3	4	2	2	1	1	1	1	1	1
(小計)	289	1,186	282	1,138	269	1,044	257	943	247	846	232	757	221	609
相谷	30	142	31	139	34	130	30	130	30	111	25	90	24	68
奥安木	25	99	27	97	24	80	24	73	23	65	20	56	18	47
浜安木	26	103	25	94	31	95	26	86	27	81	26	81	25	65
訓谷	100	377	101	393	107	418	110	389	120	370	112	348	115	314
無南垣	96	386	99	361	100	354	106	357	105	329	100	294	98	280
浦上	49	207	50	187	51	178	53	172	48	157	43	134	39	124
上計	264	1,059	270	1,007	268	1,005	262	921	264	843	255	769	241	677
沖浦	133	548	141	533	132	492	134	463	134	427	140	406	132	361
(小計)	723	2,921	744	2,811	747	2,752	745	2,591	751	2,383	721	2,178	692	1,936
守柄	29	118	32	133	58	181	42	160	52	179	47	150	47	134
加鹿野	25	76	34	96	39	127	40	130	41	132	40	124	40	123
三谷	32	140	33	130	36	132	35	116	31	89	31	89	28	72
大谷	30	130	30	126	40	153	39	149	46	170	43	137	38	132
大野	29	105	30	106	29	103	32	106	30	99	30	86	28	85
小原	50	205	49	187	49	175	50	160	48	150	48	155	48	134
中野	18	89	19	81	18	69	18	62	18	54	18	55	17	49
藤	6	28	6	29	6	29	6	27	6	25	6	20	6	21
八原	25	108	24	107	26	103	26	93	26	86	26	78	23	65
(小計)	244	999	257	995	301	1,072	288	1,003	298	984	289	894	275	815
市午	40	161	39	142	40	145	45	147	36	130	41	124	34	102
梶原	18	86	18	80	17	69	18	67	17	65	17	56	17	48
浜	68	270	67	250	68	245	65	219	60	191	78	196	56	152
西	53	205	54	211	54	199	52	177	48	169	46	141	44	131
御崎	23	78	19	76	19	73	18	71	17	71	16	55	16	46
鎧	65	262	60	252	60	237	59	213	58	180	52	166	50	152
(小計)	267	1,062	257	1,011	258	968	257	894	236	806	250	738	217	631
合計	3,842	14,942	3,858	14,502	3,983	13,998	3,858	12,939	3,793	11,971	3,759	11,217	3,608	10,088

(単位:世帯、人)

集落名	平成2年		平成7年		平成12年		平成17年		平成22年		平成27年		令和2年	
	世帯数	人口	世帯数	人口	世帯数	人口	世帯数	人口	世帯数	人口	世帯数	人口	世帯数	人口
東上	54	186	58	197	59	199	54	177	54	156	47	132	40	110
東中	32	122	30	111	30	96	26	79	26	74	27	83	29	81
本町	37	108	34	109	36	102	34	97	31	81	28	68	26	64
野々上	46	145	44	128	41	110	37	107	36	93	30	83	25	68
殿町	44	128	42	117	40	109	38	92	35	81	26	54	25	52
水上	23	63	18	64	45	89	20	56	19	94	19	92	13	78
川上	41	143	50	144	39	120	37	107	34	98	34	92	34	83
中西	32	104	29	90	29	91	28	101	27	101	27	102	24	88
新町	58	193	57	179	62	185	54	157	54	137	50	113	48	98
西本町	83	235	86	242	84	215	81	199	76	181	71	170	64	128
用野	17	61	17	61	17	56	17	55	15	44	15	39	15	32
鹿田	15	57	16	58	16	53	15	58	19	73	21	66	25	82
相田	12	48	12	50	15	56	14	42	13	40	13	37	14	39
神坂	17	86	19	85	18	87	18	85	19	80	19	70	17	58
菖山	40	143	38	118	39	121	36	108	32	99	31	87	30	87
板仕野	43	175	43	159	40	127	38	112	37	110	32	99	29	76
大糠	26	109	25	94	25	87	27	82	24	75	26	73	24	55
光陽	—	—	16	64	19	72	36	122	39	133	39	118	41	109
高井	30	99	32	112	32	94	35	102	34	96	35	88	34	77
寺河内	42	166	40	152	40	134	37	125	40	119	38	107	37	95
耀山	31	117	31	113	30	110	30	99	29	87	26	68	27	62
市原	39	130	37	129	37	119	40	120	37	100	36	85	52	91
(小計)	762	2,618	774	2,576	793	2,432	752	2,282	730	2,152	690	1,926	673	1,713
福岡	139	516	139	463	132	419	131	384	129	345	120	307	107	265
八井谷	27	101	27	98	26	103	25	91	22	88	22	64	21	59
大野	26	87	25	80	23	79	25	69	23	66	22	53	22	45
口大谷	50	176	50	174	50	167	47	144	47	142	45	130	44	109
中大谷	36	145	36	145	34	138	34	124	32	103	29	81	29	77
大笹	56	224	53	220	63	215	51	197	54	175	49	161	45	134
高坂	22	84	22	83	22	74	22	61	21	50	19	51	19	46
池ヶ平	11	38	11	37	11	35	11	33	9	27	10	28	10	20
和池	49	182	47	167	46	149	40	126	37	117	34	109	25	90
森脇	13	58	13	57	13	50	13	43	12	37	12	38	12	30
黒田	54	190	52	185	48	166	47	152	44	134	42	113	42	102
宿	60	215	59	220	57	212	57	212	56	193	52	182	50	157
日影	77	292	73	279	73	269	76	242	72	205	69	194	56	174
作山	15	49	13	41	12	39	12	34	12	25	10	19	8	13
(小計)	635	2,357	620	2,249	610	2,115	591	1,912	570	1,707	535	1,530	490	1,321
入江	44	127	44	132	43	119	37	112	50	126	50	106	44	96
和佐父	20	66	20	57	18	53	15	43	14	45	13	36	12	32
和田	43	148	42	131	39	127	37	108	35	97	34	86	30	74
長板	59	212	57	205	52	192	52	177	54	156	50	145	49	128
熊波	46	136	45	134	44	123	40	112	35	94	32	84	31	72
祖岡	96	287	93	281	85	252	82	233	74	185	61	150	59	124
丸味	28	66	25	56	22	61	21	56	16	43	12	38	8	25
川会	77	234	63	214	61	184	61	187	46	159	43	150	43	140
高津	74	244	69	233	66	218	64	197	57	164	51	130	45	111
長須	27	78	27	84	24	75	25	73	24	69	20	58	18	49
味取	69	252	68	251	67	251	68	235	69	199	59	151	59	152
原	33	88	31	84	29	84	23	73	22	60	20	69	15	41
長瀬	35	121	33	128	32	123	30	116	30	108	29	85	27	75
山田	72	224	69	201	59	173	49	144	49	125	42	106	38	85
小城	10	19	9	15	7	13	10	22	10	19	9	19	7	11
境	10	45	10	39	11	38	10	35	9	23	7	19	7	17
(小計)	743	2,347	705	2,245	659	2,086	624	1,923	594	1,672	532	1,432	492	1,232
合計	2,140	7,322	2,099	7,070	2,062	6,633	1,967	6,117	1,894	5,531	1,757	4,888	1,655	4,266

(単位:世帯、人)

集落名	平成2年		平成7年		平成12年		平成17年		平成22年		平成27年		令和2年	
	世帯数	人口	世帯数	人口	世帯数	人口	世帯数	人口	世帯数	人口	世帯数	人口	世帯数	人口
神場	28	82	27	77	24	65	23	62	22	45	20	40	15	24
広井	26	86	26	82	24	76	24	71	22	64	20	64	18	57
水間	27	102	38	136	37	132	38	131	36	127	34	104	35	88
野間谷	19	72	18	69	18	61	15	44	17	46	17	42	15	40
実山	32	101	31	91	28	75	27	63	25	59	27	54	31	57
平野	20	79	20	81	21	78	21	68	20	64	16	54	15	42
茅野	59	208	58	197	57	170	50	131	46	110	40	87	35	69
新屋	65	219	66	205	60	172	56	159	56	146	56	141	47	104
秋岡	99	369	98	349	90	293	84	258	81	256	75	233	68	220
東垣	20	60	18	53	19	48	15	37	14	27	12	27	11	24
佐坊	37	138	37	122	32	99	30	73	29	74	25	58	22	49
鍛冶屋	22	83	23	79	21	74	18	59	19	55	18	50	19	47
真田	50	183	48	170	44	156	45	147	42	144	37	123	39	108
忠宮	32	103	33	102	33	103	32	96	30	79	24	60	25	62
久須部	14	42	14	35	12	29	10	23	9	21	11	22	9	16
大谷	125	421	128	426	138	427	142	407	130	384	127	348	112	303
城山	51	169	50	174	52	161	51	147	47	124	45	113	43	104
神水	115	252	114	239	59	254	63	262	61	251	58	237	54	218
石寺	44	144	45	145	45	126	44	108	42	91	37	81	31	66
猪之谷	11	37	10	30	10	23	8	21	8	20	8	21	5	12
小長辿	11	38	-	-	-	-	-	-	-	-	-	-	-	-
熱田	9	24	9	27	8	18	9	16	6	7	5	6	-	-
(小計)	916	3,012	911	2,889	832	2,640	805	2,383	762	2,194	712	1,965	649	1,710
合計	916	3,012	911	2,889	832	2,640	805	2,383	762	2,194	712	1,965	649	1,710
総合計	6,898	25,276	6,868	24,461	6,877	23,271	6,630	21,439	6,449	19,696	6,228	18,070	5,912	16,064

資料:「国勢調査」

■2-2 人口・世帯数の推移

各年10月1日現在(単位:世帯、人)

年	総数				香住区				村岡区				小代区			
	世帯数	人口			世帯数	人口			世帯数	人口			世帯数	人口		
		計	男	女		計	男	女		計	男	女		計	男	女
H 2	6,833	25,136	12,029	13,107	3,842	14,942	7,171	7,771	2,140	7,322	3,509	3,813	851	2,872	1,349	1,523
H 3	6,825	24,858	11,884	12,974	3,842	14,795	7,121	7,674	2,131	7,238	3,450	3,788	852	2,825	1,313	1,512
H 4	6,821	24,688	11,804	12,884	3,837	14,681	7,058	7,623	2,135	7,194	3,443	3,751	849	2,813	1,303	1,510
H 5	6,839	24,541	11,745	12,796	3,857	14,593	7,010	7,583	2,128	7,147	3,433	3,714	854	2,801	1,302	1,499
H 6	6,847	24,473	11,696	12,777	3,868	14,590	7,002	7,588	2,133	7,103	3,400	3,703	846	2,780	1,294	1,486
H 7	6,816	24,298	11,601	12,697	3,858	14,502	6,935	7,567	2,099	7,070	3,384	3,686	859	2,726	1,282	1,444
H 8	6,874	24,192	11,536	12,656	3,919	14,464	6,890	7,574	2,089	7,015	3,367	3,648	866	2,713	1,279	1,434
H 9	6,886	23,914	11,417	12,497	3,928	14,315	6,835	7,480	2,071	6,912	3,314	3,598	887	2,687	1,268	1,419
H10	6,904	23,719	11,296	12,423	3,938	14,192	6,753	7,439	2,073	6,862	3,291	3,571	893	2,665	1,252	1,413
H11	6,892	23,520	11,226	12,294	3,954	14,109	6,737	7,372	2,047	6,770	3,252	3,518	891	2,641	1,237	1,404
H12	6,878	23,271	11,145	12,126	3,984	13,998	6,715	7,283	2,062	6,633	3,185	3,448	832	2,640	1,245	1,395
H13	6,884	23,025	11,051	11,974	3,998	13,877	6,684	7,193	2,063	6,561	3,155	3,406	823	2,587	1,212	1,375
H14	6,880	22,757	10,940	11,817	4,001	13,722	6,618	7,104	2,058	6,476	3,126	3,350	821	2,559	1,196	1,363
H15	6,841	22,412	10,756	11,656	3,963	13,519	6,516	7,003	2,055	6,370	3,065	3,305	823	2,523	1,175	1,348
H16	6,800	22,079	10,564	11,515	3,945	13,308	6,393	6,915	2,040	6,301	3,027	3,274	815	2,470	1,144	1,326
H17	6,630	21,439	10,178	11,261	3,858	12,939	6,184	6,755	1,967	6,117	2,908	3,209	805	2,383	1,086	1,297
H18	6,625	21,137	10,032	11,105	-	-	-	-	-	-	-	-	-	-	-	-
H19	6,657	20,886	9,911	10,975	-	-	-	-	-	-	-	-	-	-	-	-
H20	6,627	20,532	9,699	10,833	-	-	-	-	-	-	-	-	-	-	-	-
H21	6,609	20,217	9,574	10,643	-	-	-	-	-	-	-	-	-	-	-	-
H22	6,449	19,696	9,364	10,332	3,793	11,971	5,717	6,254	1,894	5,531	2,625	2,906	762	2,194	1,022	1,172
H23	6,399	19,384	9,217	10,167	-	-	-	-	-	-	-	-	-	-	-	-
H24	6,365	19,045	9,084	9,961	-	-	-	-	-	-	-	-	-	-	-	-
H25	6,328	18,729	8,974	9,755	-	-	-	-	-	-	-	-	-	-	-	-
H26	6,243	18,388	8,783	9,605	-	-	-	-	-	-	-	-	-	-	-	-
H27	6,228	18,070	8,659	9,411	3,759	11,217	5,410	5,807	1,757	4,888	2,333	2,555	712	1,965	916	1,049
H28	6,179	17,676	8,472	9,204	-	-	-	-	-	-	-	-	-	-	-	-
H29	6,127	17,221	8,236	8,985	-	-	-	-	-	-	-	-	-	-	-	-
H30	6,068	16,899	8,058	8,841	-	-	-	-	-	-	-	-	-	-	-	-
R1	5,968	16,450	7,837	8,613	-	-	-	-	-	-	-	-	-	-	-	-
R2	5,912	16,064	7,636	8,428	3,608	10,088	4,816	5,272	1,655	4,266	2,030	2,236	649	1,710	790	920
R3	5,872	15,576	7,381	8,195	-	-	-	-	-	-	-	-	-	-	-	-
R4	5,825	15,171	7,203	7,968	-	-	-	-	-	-	-	-	-	-	-	-
R5	5,805	14,745	7,000	7,745	-	-	-	-	-	-	-	-	-	-	-	-
R6	5,783	14,412	6,843	7,569	-	-	-	-	-	-	-	-	-	-	-	-

資料:国勢調査、兵庫県推計人口

■ 2-3 階層別人口

(単位:人)

平成2年 年 齡	香美町			香住区			村岡区			小代区		
	男	女	計	男	女	計	男	女	計	男	女	計
0 ~ 4	700	697	1,397	432	463	895	203	181	384	65	53	118
5 ~ 9	874	790	1,664	553	505	1,058	227	220	447	94	65	159
10 ~ 14	927	887	1,814	586	562	1,148	261	235	496	80	90	170
15 ~ 19	825	761	1,586	575	526	1,101	183	170	353	67	65	132
20 ~ 24	387	385	772	258	256	514	97	96	193	32	33	65
25 ~ 29	573	618	1,191	384	418	802	146	154	300	43	46	89
30 ~ 34	751	717	1,468	472	454	926	209	195	404	70	68	138
35 ~ 39	862	752	1,614	544	463	1,007	228	217	445	90	72	162
40 ~ 44	838	858	1,696	518	549	1,067	231	223	454	89	86	175
45 ~ 49	725	827	1,552	443	530	973	208	215	423	74	82	156
50 ~ 54	784	865	1,649	472	501	973	228	263	491	84	101	185
55 ~ 59	972	1011	1,983	514	547	1,061	311	323	634	147	141	288
60 ~ 64	917	1006	1,923	478	550	1,028	307	318	625	132	138	270
65 ~ 69	681	914	1,595	363	463	826	230	301	531	88	150	238
70 ~ 74	474	728	1,202	249	359	608	152	263	415	73	106	179
75 ~ 79	380	600	980	178	286	464	145	211	356	57	103	160
80 ~ 84	220	412	632	85	207	292	93	133	226	42	72	114
85 ~ 89	97	216	313	47	97	144	34	84	118	16	35	51
90 ~ 94	37	49	86	18	26	44	15	9	24	4	14	18
95 ~	5	14	19	2	9	11	1	2	3	2	3	5
計	12,029	13,107	25,136	7,171	7,771	14,942	3,509	3,813	7,322	1,349	1,523	2,872

平成7年 年 齡	香美町			香住区			村岡区			小代区		
	男	女	計	男	女	計	男	女	計	男	女	計
0 ~ 4	626	590	1,216	418	379	797	159	161	320	49	50	99
5 ~ 9	714	718	1,432	440	481	921	213	182	395	61	55	116
10 ~ 14	865	788	1,653	548	498	1,046	222	225	447	95	65	160
15 ~ 19	749	664	1,413	493	428	921	202	170	372	54	66	120
20 ~ 24	460	441	901	310	300	610	105	103	208	45	38	83
25 ~ 29	512	527	1,039	320	346	666	144	138	282	48	43	91
30 ~ 34	593	632	1,225	382	412	794	162	164	326	49	56	105
35 ~ 39	742	712	1,454	464	455	919	211	191	402	67	66	133
40 ~ 44	863	753	1,616	544	464	1,008	227	212	439	92	77	169
45 ~ 49	825	852	1,677	508	546	1,054	225	221	446	92	85	177
50 ~ 54	714	830	1,544	434	526	960	206	217	423	74	87	161
55 ~ 59	772	859	1,631	465	498	963	222	261	483	85	100	185
60 ~ 64	923	991	1,914	486	532	1,018	300	321	621	137	138	275
65 ~ 69	843	972	1,815	429	535	964	295	305	600	119	132	251
70 ~ 74	607	859	1,466	325	430	755	197	287	484	85	142	227
75 ~ 79	378	643	1,021	194	314	508	121	232	353	63	97	160
80 ~ 84	251	469	720	110	226	336	103	166	269	38	77	115
85 ~ 89	120	279	399	42	147	189	56	83	139	22	49	71
90 ~ 94	38	104	142	19	45	64	12	43	55	7	16	23
95 ~	6	14	20	4	5	9	2	4	6	0	5	5
計	11,601	12,697	24,298	6,935	7,567	14,502	3,384	3,686	7,070	1,282	1,444	2,726

平成12年 年 齡	香美町			香住区			村岡区			小代区		
	男	女	計	男	女	計	男	女	計	男	女	計
0 ~ 4	529	486	1,015	366	329	695	114	117	231	49	40	89
5 ~ 9	650	604	1,254	426	386	812	167	163	330	57	55	112
10 ~ 14	707	725	1,432	438	482	920	210	188	398	59	55	114
15 ~ 19	697	585	1,282	457	370	827	165	165	330	75	50	125
20 ~ 24	401	387	788	252	257	509	108	96	204	41	34	75
25 ~ 29	564	523	1,087	372	360	732	138	112	250	54	51	105
30 ~ 34	537	512	1,049	343	336	679	137	124	261	57	52	109
35 ~ 39	616	616	1,232	399	405	804	167	162	329	50	49	99
40 ~ 44	737	725	1,462	460	462	922	212	194	406	65	69	134
45 ~ 49	871	741	1,612	551	454	1,005	234	209	443	86	78	164
50 ~ 54	825	827	1,652	504	529	1,033	227	211	438	94	87	181
55 ~ 59	718	829	1,547	440	525	965	204	214	418	74	90	164
60 ~ 64	730	858	1,588	430	487	917	216	269	485	84	102	186
65 ~ 69	846	960	1,806	430	509	939	287	316	603	129	135	264
70 ~ 74	752	933	1,685	370	520	890	273	290	563	109	123	232
75 ~ 79	504	772	1,276	265	370	635	164	261	425	75	141	216
80 ~ 84	274	520	794	141	258	399	87	182	269	46	80	126
85 ~ 89	135	325	460	54	143	197	53	121	174	28	61	89
90 ~ 94	44	160	204	12	84	96	21	43	64	11	33	44
95 ~ 99	6	35	41	4	16	20	0	9	9	2	10	12
100 ~	1	3	4	1	1	2	0	2	2	0	0	0
不詳	1	0	1	0	0	0	1	0	1	0	0	0
計	11,145	12,126	23,271	6,715	7,283	13,998	3,185	3,448	6,633	1,245	1,395	2,640

平成17年 年 齡	香美町			香住区			村岡区			小代区		
	男	女	計	男	女	計	男	女	計	男	女	計
0 ~ 4	417	380	797	264	249	513	116	91	207	37	40	77
5 ~ 9	547	494	1,041	374	331	705	123	121	244	50	42	92
10 ~ 14	636	589	1,225	419	370	789	164	165	329	53	54	107
15 ~ 19	519	522	1,041	335	355	690	144	127	271	40	40	80
20 ~ 24	346	303	649	219	197	416	89	84	173	38	22	60
25 ~ 29	442	424	866	284	285	569	123	104	227	35	35	70
30 ~ 34	537	512	1,049	369	334	703	119	121	240	49	57	106
35 ~ 39	521	524	1,045	337	345	682	134	135	269	50	44	94
40 ~ 44	604	607	1,211	399	392	791	158	169	327	47	46	93
45 ~ 49	715	704	1,419	449	443	892	204	193	397	62	68	130
50 ~ 54	829	719	1,548	519	435	954	227	207	434	83	77	160
55 ~ 59	782	822	1,604	465	523	988	220	212	432	97	87	184
60 ~ 64	661	813	1,474	403	512	915	192	214	406	66	87	153
65 ~ 69	672	822	1,494	395	464	859	197	258	455	80	100	180
70 ~ 74	759	901	1,660	383	461	844	263	304	567	113	136	249
75 ~ 79	616	860	1,476	297	463	760	233	277	510	86	120	206
80 ~ 84	358	650	1,008	180	308	488	120	220	340	58	122	180
85 ~ 89	142	383	525	68	184	252	48	134	182	26	65	91
90 ~ 94	63	172	235	24	70	94	27	61	88	12	41	53
95 ~ 99	12	54	66	1	31	32	7	11	18	4	12	16
100 ~	0	6	6	0	3	3	0	1	1	0	2	2
不詳	0	0	0	0	0	0	0	0	0	0	0	0
計	10,178	11,261	21,439	6,184	6,755	12,939	2,908	3,209	6,117	1,086	1,297	2,383

平成22年	香美町			香住区			村岡区			小代区		
年 齢	男	女	計	男	女	計	男	女	計	男	女	計
0 ~ 4	324	337	661	189	225	414	94	74	168	41	38	79
5 ~ 9	432	390	822	275	256	531	116	93	209	41	41	82
10 ~ 14	527	485	1,012	350	328	678	127	118	245	50	39	89
15 ~ 19	478	429	907	333	283	616	108	113	221	37	33	70
20 ~ 24	255	266	521	171	188	359	64	62	126	20	16	36
25 ~ 29	408	358	766	260	239	499	96	85	181	52	34	86
30 ~ 34	430	402	832	285	271	556	102	96	198	43	35	78
35 ~ 39	510	501	1,011	350	327	677	115	120	235	45	54	99
40 ~ 44	499	515	1,014	321	332	653	131	137	268	47	46	93
45 ~ 49	596	592	1,188	394	385	779	154	168	322	48	39	87
50 ~ 54	676	678	1,354	418	427	845	200	190	390	58	61	119
55 ~ 59	807	718	1,525	503	436	939	221	206	427	83	76	159
60 ~ 64	755	807	1,562	441	506	947	218	212	430	96	89	185
65 ~ 69	625	791	1,416	374	489	863	189	213	402	62	89	151
70 ~ 74	626	786	1,412	366	438	804	181	251	432	79	97	176
75 ~ 79	662	822	1,484	335	419	754	228	277	505	99	126	225
80 ~ 84	468	706	1,174	216	382	598	181	218	399	71	106	177
85 ~ 89	213	454	667	106	200	306	72	163	235	35	91	126
90 ~ 94	57	213	270	23	90	113	21	80	101	13	43	56
95 ~ 99	13	70	83	7	26	33	4	27	31	2	17	19
100 ~	3	12	15	0	7	7	3	3	6	0	2	2
不詳	0	0	0	0	0	0	0	0	0	0	0	0
計	9,364	10,332	19,696	5,717	6,254	11,971	2,625	2,906	5,531	1,022	1,172	2,194

平成27年	香美町			香住区			村岡区			小代区		
年 齢	男	女	計	男	女	計	男	女	計	男	女	計
0 ~ 4	311	274	585	228	200	428	58	54	112	25	20	45
5 ~ 9	335	329	664	197	221	418	96	73	169	42	35	77
10 ~ 14	430	386	816	270	253	523	121	97	218	39	36	75
15 ~ 19	464	352	816	335	241	576	96	82	178	33	29	62
20 ~ 24	244	220	464	183	137	320	46	60	106	15	23	38
25 ~ 29	295	278	573	196	192	388	78	67	145	21	19	40
30 ~ 34	397	323	720	272	218	490	79	66	145	46	39	85
35 ~ 39	421	395	816	282	262	544	98	97	195	41	36	77
40 ~ 44	513	481	994	350	313	663	118	124	242	45	44	89
45 ~ 49	485	490	975	315	318	633	125	130	255	45	42	87
50 ~ 54	571	596	1,167	379	396	775	147	158	305	45	42	87
55 ~ 59	684	671	1,355	431	423	854	194	187	381	59	61	120
60 ~ 64	787	707	1,494	488	430	918	217	203	420	82	74	156
65 ~ 69	724	773	1,497	418	474	892	209	210	419	97	89	186
70 ~ 74	573	755	1,328	337	468	805	175	202	377	61	85	146
75 ~ 79	523	736	1,259	299	414	713	152	230	382	72	92	164
80 ~ 84	488	719	1,207	235	375	610	173	227	400	80	117	197
85 ~ 89	302	555	857	141	301	442	116	176	292	45	78	123
90 ~ 94	91	275	366	42	127	169	30	87	117	19	61	80
95 ~ 99	18	82	100	10	41	51	5	20	25	3	21	24
100 ~	2	14	16	1	3	4	0	5	5	1	6	7
不詳	1	0	1	1	0	1	0	0	0	0	0	0
計	8,659	9,411	18,070	5,410	5,807	11,217	2,333	2,555	4,888	916	1,049	1,965

令和2年 年 齡	香美町			香住区			村岡区			小代区		
	男	女	計	男	女	計	男	女	計	男	女	計
0 ~ 4	193	217	410	146	160	306	29	35	64	18	22	40
5 ~ 9	315	273	588	229	198	427	64	53	117	22	22	44
10 ~ 14	332	331	663	200	217	417	95	79	174	37	35	72
15 ~ 19	411	310	721	276	210	486	109	79	188	26	21	47
20 ~ 24	161	152	313	117	116	233	30	29	59	14	7	21
25 ~ 29	241	207	448	175	133	308	46	52	98	20	22	42
30 ~ 34	264	262	526	178	184	362	65	50	115	21	28	49
35 ~ 39	369	303	672	250	204	454	74	63	137	45	36	81
40 ~ 44	401	393	794	274	269	543	91	92	183	36	32	68
45 ~ 49	505	475	980	343	315	658	117	115	232	45	45	90
50 ~ 54	477	478	955	310	310	620	127	130	257	40	38	78
55 ~ 59	556	580	1,136	361	384	745	154	160	314	41	36	77
60 ~ 64	650	675	1,325	398	426	824	191	185	376	61	64	125
65 ~ 69	718	675	1,393	442	407	849	200	194	394	76	74	150
70 ~ 74	662	743	1,405	382	454	836	189	202	391	91	87	178
75 ~ 79	488	703	1,191	294	431	725	143	186	329	51	86	137
80 ~ 84	406	637	1,043	230	353	583	120	202	322	56	82	138
85 ~ 89	320	555	875	138	279	417	125	178	303	57	98	155
90 ~ 94	139	324	463	63	165	228	51	113	164	25	46	71
95 ~ 99	24	113	137	9	48	57	8	35	43	7	30	37
100 ~	2	21	23	-	8	8	2	4	6	-	9	9
不詳	2	1	3	1	1	2	-	-	-	1	-	1
計	7,636	8,428	16,064	4,816	5,272	10,088	2,030	2,236	4,266	790	920	1,710

資料:「国勢調査」

■2-4 産業別就業者数

【15歳以上】

(単位:人)

年	総数	労働力人口							完全失業者	非労働力人口
		総数	就業者				分類不能の産業			
			総数	第1次産業	第2次産業	第3次産業				
H 2 1990	20,261	13,528	13,286	2,853	4,712	5,718	3	242	6,723	
H 7 1995	19,997	13,290	12,996	2,608	4,444	5,926	18	294	6,693	
H12 2000	19,569	12,173	11,845	1,844	3,847	6,139	15	328	7,377	
H17 2005	18,376	11,345	10,928	1,901	3,287	5,720	20	417	7,008	
H22 2010	17,201	9,739	9,203	1,108	2,746	5,325	24	536	7,449	
H27 2015	16,004	9,142	8,831	1,124	2,490	5,200	17	311	6,853	
R2 2020	14,400	8,151	7,902	836	2,106	4,843	117	249	6,180	

資料:「国勢調査」

【65歳以上】

(単位:人)

年	総数	労働力人口							完全失業者	非労働力人口
		総数	就業者				分類不能の産業			
			総数	第1次産業	第2次産業	第3次産業				
H 2 1990	4,827	1,676	1,650	875	376	398	1	26	3,145	
H 7 1995	5,583	2,216	2,181	1,205	456	509	11	35	3,356	
H12 2000	6,270	2,034	2,006	990	420	592	4	28	4,223	
H17 2005	6,470	2,221	2,175	1,207	364	592	12	46	4,235	
H22 2010	6,521	1,499	1,447	583	305	542	17	52	5,016	
H27 2015	6,630	1,725	1,696	642	340	705	9	29	4,903	
R2 2020	6,530	1,832	1,791	495	390	871	35	41	4,672	

資料:「国勢調査」

■2-5 人口動態の推移

(単位:人)

年	自然的動態								社会的動態							
	出生		死亡		増減		計	転入		転出		増減		計		
	男	女	男	女	男	女		男	女	男	女	男	女			
H3 1991	111	130	151	120	△ 40	10	△ 30	267	294	361	380	△ 94	△ 86	△ 180		
H4 1992	130	127	148	111	△ 18	16	△ 2	264	249	390	390	△ 126	△ 141	△ 267		
H5 1993	139	106	134	110	5	△ 4	1	309	308	383	399	△ 74	△ 91	△ 165		
H6 1994	121	122	123	113	△ 2	9	7	306	313	361	392	△ 55	△ 79	△ 134		
H7 1995	122	119	128	112	△ 6	7	1	288	302	318	335	△ 30	△ 33	△ 63		
H8 1996	121	110	125	118	△ 4	△ 8	△ 12	331	341	445	433	△ 114	△ 92	△ 206		
H9 1997	139	104	137	122	2	△ 18	△ 16	276	308	339	341	△ 63	△ 33	△ 96		
H10 1998	99	93	127	127	△ 28	△ 34	△ 62	259	268	359	386	△ 100	△ 118	△ 218		
H11 1999	102	112	124	111	△ 22	1	△ 21	277	282	370	346	△ 93	△ 64	△ 157		
H12 2000	98	76	133	130	△ 35	△ 54	△ 89	270	261	323	355	△ 53	△ 94	△ 147		
H13 2001	83	98	145	121	△ 62	△ 23	△ 85	297	291	329	368	△ 32	△ 77	△ 109		
H14 2002	91	81	137	140	△ 46	△ 59	△ 105	248	260	303	350	△ 55	△ 90	△ 145		
H15 2003	97	68	130	136	△ 33	△ 68	△ 101	226	255	303	370	△ 77	△ 115	△ 192		
H16 2004	85	84	166	114	△ 81	△ 30	△ 111	237	215	360	332	△ 123	△ 117	△ 240		
H17 2005	79	72	155	130	△ 76	△ 58	△ 134	199	242	305	335	△ 106	△ 93	△ 199		
H18 2006	70	64	136	144	△ 66	△ 80	△ 146	203	251	286	348	△ 83	△ 97	△ 180		
H19 2007	68	67	132	123	△ 64	△ 56	△ 120	185	237	272	310	△ 87	△ 73	△ 160		
H20 2008	75	75	146	133	△ 71	△ 58	△ 129	159	210	272	309	△ 113	△ 99	△ 212		
H21 2009	67	64	150	161	△ 83	△ 97	△ 180	161	147	243	306	△ 82	△ 159	△ 241		
H22 2010	63	67	152	144	△ 89	△ 77	△ 166	140	167	227	286	△ 87	△ 119	△ 206		
H23 2011	61	68	139	133	△ 78	△ 65	△ 143	170	191	251	310	△ 81	△ 119	△ 200		
H24 2012	69	50	151	161	△ 82	△ 111	△ 193	154	180	223	301	△ 69	△ 121	△ 190		
H25 2013	55	52	159	156	△ 104	△ 104	△ 208	149	157	219	260	△ 70	△ 103	△ 173		
H26 2014	65	53	177	116	△ 112	△ 63	△ 175	130	143	230	263	△ 100	△ 120	△ 220		
H27 2015	48	56	131	144	△ 83	△ 88	△ 171	192	151	251	291	△ 59	△ 140	△ 199		
H28 2016	51	43	155	172	△ 104	△ 129	△ 233	130	163	240	281	△ 110	△ 118	△ 228		
H29 2017	41	44	163	147	△ 122	△ 103	△ 225	145	173	272	282	△ 127	△ 109	△ 236		
H30 2018	44	59	133	139	△ 89	△ 80	△ 169	149	184	239	257	△ 90	△ 73	△ 163		
R1 2019	34	39	153	166	△ 119	△ 127	△ 246	153	140	264	286	△ 111	△ 146	△ 257		
R2 2020	30	31	152	133	△ 122	△ 102	△ 224	143	129	250	243	△ 107	△ 114	△ 211		
R3 2021	27	26	161	125	△ 134	△ 99	△ 233	153	134	252	247	△ 99	△ 113	△ 212		
R4 2022	33	32	159	189	△ 126	△ 157	△ 283	166	154	234	231	△ 68	△ 77	△ 145		
R5 2023	24	18	149	148	△ 125	△ 130	△ 255	176	172	226	231	△ 50	△ 59	△ 109		
R6 2024	22	27	157	162	△ 135	△ 135	△ 270	144	148	180	201	△ 36	△ 53	△ 89		

資料:「兵庫県の人口の動き」

議会

● 議会機構図

(条例定数16人、現員数16人)

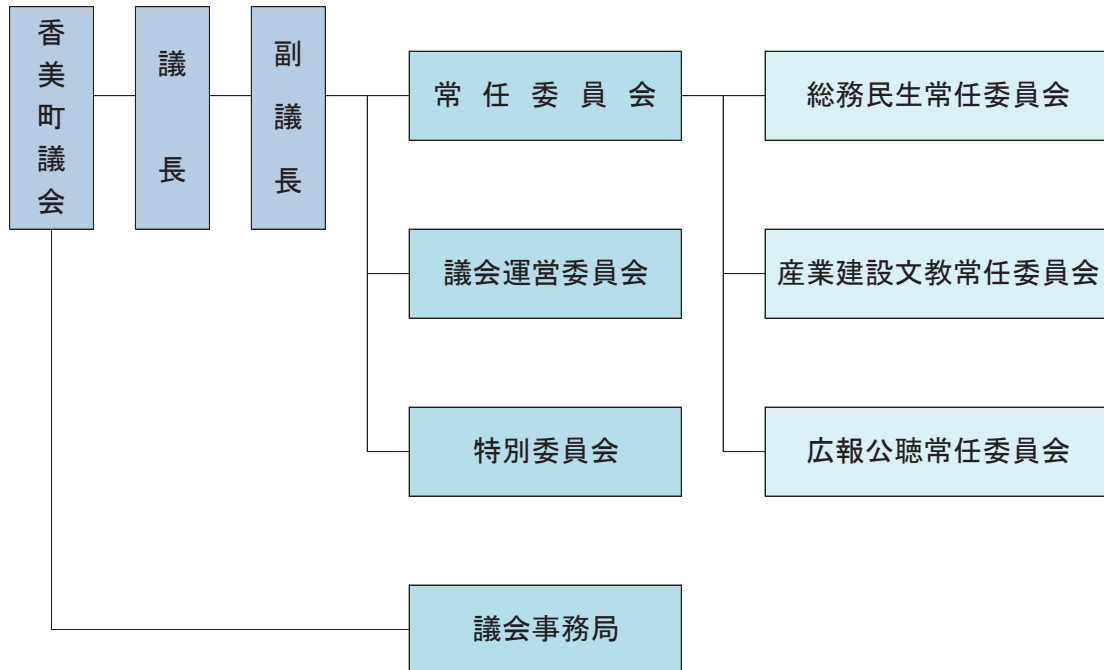

■3-1-1 歴代議長

代	氏名	期	間	備考
初	橘 秀夫	H17.5.27	～ H19.5.29	
2	森 利秋	H19.5.29	～ H21.5.14	
3	吉田 範明	H21.5.20	～ H23.5.20	
4	吉田 範明	H23.5.20	～ H25.5.14	
5	西坂 秀美	H25.5.21	～ H27.5.19	
6	西村 伸一	H27.5.19	～ H29.5.14	
7	上田 勝幸	H29.5.19	～ R1.5.20	
8	西川 誠一	R1.5.20	～ R3.5.14	
9	西谷 尚	R3.5.17	～ R5.5.17	
10	岸本 正人	R5.5.17	～ R7.5.14	
11	吉川 康治	R7.5.15	～ 現在に至る	

旧香住町

代	氏名	期	間	備考
初	長 友男	S30.5.5	～ S31.5.13	
2	西上 音次郎	S31.5.13	～ S32.5.14	
3	永田 博	S32.5.14	～ S33.5.26	
4	西上 音次郎	S33.5.26	～ S34.4.20	
5	北村 利男	S34.5.18	～ S35.5.19	
6	小柴 繁	S35.5.19	～ S36.5.30	
7	松井 重明	S36.5.30	～ S37.5.14	
8	長 博	S37.5.14	～ S38.4.23	
9	北村 利男	S38.5.14	～ S39.5.17	
10	松井 重明	S39.5.18	～ S40.5.17	
11	石田 由松	S40.5.17	～ S41.5.20	
12	畑中 昌之	S41.5.20	～ S42.4.29	
13	松井 重明	S42.5.17	～ S44.5.17	
14	西村 功	S44.5.17	～ S46.4.18	
15	長 斉	S46.5.11	～ S48.5.19	
16	畑中 昌之	S48.5.19	～ S50.4.29	
17	畑中 昌之	S50.5.10	～ S54.4.29	
18	畑中 昌之	S54.5.9	～ S56.5.16	
19	青山 幸男	S56.5.16	～ S58.4.29	
20	大西 英昭男	S58.5.11	～ S62.4.29	
21	前田 桑造	S62.5.11	～ H3.4.29	
22	濱本 吉紀	H3.5.10	～ H7.4.29	
23	寺田 武夫	H7.5.10	～ H11.4.20	
24	上田 孝	H11.5.10	～ H15.4.29	
25	上田 孝	H15.5.9	～ H17.3.31	

旧村岡町

代	氏名	期	間	備考
初	小谷 重太郎	S30.5.6	～ S34.4.29	
2	小倉 光太郎	S34.5.4	～ S38.4.29	
3	西村 計重	S38.5.7	～ S40.5.10	
4	伊藤 猛	S40.5.10	～ S42.4.29	
5	岩槻 茂男	S42.5.10	～ S46.4.18	
6	岩槻 貴治	S46.5.7	～ S50.4.29	
7	森井 久雄	S50.5.7	～ S52.5.9	
8	岩槻 茂男	S52.5.9	～ S54.4.29	
9	石井 與一	S54.5.9	～ S58.4.29	
10	谷淵 昌一	S58.5.9	～ S63.9.28	
11	谷淵 栄一	S63.9.28	～ H3.4.29	
12	藤原 正	H3.5.8	～ H5.5.6	
13	小倉 和男	H5.5.6	～ H7.4.29	
14	中山 昇平	H7.5.10	～ H9.5.9	
15	谷淵 栄一	H9.5.9	～ H17.3.31	

旧美方町

代	氏名	期	間	備考
初	吉田 庄一	S30.5.10	～ S32.4.26	
2	岸本 照治	S32.4.27	～ S34.4.26	
3	上田 時雄	S34.5.8	～ S38.4.24	
4	稲尾 盛一	S38.5.6	～ S42.3.11	
5	藤原 数一	S42.3.12	～ S42.4.29	
6	田野 作兵衛	S42.5.4	～ S44.5.12	
7	田村 秀好	S44.5.13	～ S46.4.29	
8	中安 富士男	S46.4.30	～ S50.4.28	
9	藤原 数一	S50.5.7	～ S58.4.29	
10	辺見 黄雄	S58.5.6	～ S62.4.29	
11	吉田 操	S62.5.7	～ H1.5.11	
12	辺見 黄雄	H1.5.12	～ H3.4.29	
13	中村 昇	H3.5.8	～ H5.5.10	
14	宮脇 猛	H5.5.11	～ H7.4.29	
15	中村 昇	H7.5.10	～ H9.5.11	
16	藤澤 丈夫	H9.5.12	～ H11.4.29	
17	本城 繁信	H11.5.11	～ H13.5.10	
18	田淵 覺男	H13.5.10	～ H15.4.29	
19	吉田 範明	H15.5.9	～ H16.10.13	
20	井上 秀幸	H16.10.13	～ H17.3.31	

資料：議会事務局

■ 3-1-2 歴代副議長

代	氏名	期	間	備考
初	吉田 範明	H17.5.27	～ H19.5.29	
2	寺川 秀志	H19.5.29	～ H21.5.14	
3	寺川 秀志	H21.5.20	～ H23.5.20	
4	西坂 秀美	H23.5.20	～ H25.5.14	
5	西村 伸一	H25.5.21	～ H27.5.19	
6	上田 勝幸	H27.5.19	～ H29.5.14	
7	西谷 尚	H29.5.19	～ R1.5.20	
8	藤井 昌彦	R1.5.20	～ R3.5.14	
9	見塚 修	R3.5.17	～ R5.5.17	
10	小谷 康仁	R5.5.17	～ R7.4.22	
11	東垣 典雄	R7.5.15	～ 現在に至る	

旧香住町

代	氏名	期	間	備考
初	杉立 昌一	S30.5.5	～ S31.5.13	
2	宮下 仙五郎	S31.5.13	～ S32.5.14	
3	小柴 繁	S32.5.14	～ S33.5.26	
4	長 博	S33.5.26	～ S34.4.20	
5	小林 松治郎	S34.5.18	～ S35.5.19	
6	浜田 安三郎	S35.5.28	～ S36.5.30	
7	田中 敬祐	S36.5.30	～ S37.5.14	
8	北脇 鹿造	S37.5.14	～ S38.4.29	
9	中村 吉太郎	S38.5.14	～ S39.5.17	
10	北村 豊	S39.5.18	～ S40.5.17	
11	上田 勤	S40.5.17	～ S41.5.20	
12	咲花 清	S41.5.20	～ S42.4.29	
13	長 斉	S42.5.17	～ S44.5.17	
14	北村 豊	S44.5.17	～ S46.4.29	
15	寺川 信治	S46.5.11	～ S48.5.19	
16	花登 義一	S48.5.19	～ S50.4.29	
17	伊藤 梅治郎	S50.5.10	～ S52.5.10	
18	森田 孝	S52.5.10	～ S54.4.29	
19	青山 幸男	S54.5.9	～ S56.5.16	
20	宇田 匠	S56.5.16	～ S58.4.29	
21	藤沢 大紀	S58.5.11	～ S60.5.10	
22	小林 亀夫	S60.5.10	～ S62.4.29	
23	池本 仁之助	S62.5.11	～ H3.4.29	
24	杉立 成男	H3.5.10	～ H5.4.30	
25	駒居 博之	H5.4.30	～ H7.4.29	
26	上田 孝	H7.5.10	～ H9.5.9	
27	北村 恵	H9.5.9	～ H11.4.29	
28	山本 順一	H11.5.10	～ H13.5.8	
29	橋 秀夫	H13.5.8	～ H15.4.29	
30	橋 秀夫	H15.5.9	～ H17.3.31	

旧村岡町

代	氏名	期	間	備考
初	池尾 利一	S30.5.6	～ S34.4.29	
2	西谷 公	S34.5.4	～ S34.11.27	
3	西村 計重	S34.11.27	～ S38.4.29	
4	吉田 喜代松	S38.5.7	～ S46.4.29	
5	谷淵 昌一	S46.5.7	～ S50.4.29	
6	石井 與一	S50.5.7	～ S52.5.9	
7	田淵 省吾	S52.5.9	～ S54.4.29	
8	中村 太一	S54.5.9	～ S58.4.29	
9	都 熊三郎	S58.5.9	～ S60.5.4	
10	谷淵 栄一	S60.5.4	～ S63.9.28	
11	藤原 正	S63.9.28	～ H1.5.8	
12	田淵 誠	H1.5.8	～ H3.4.29	
13	小倉 和男	H3.5.8	～ H5.5.6	
14	中山 昇平	H5.5.6	～ H7.4.29	
15	田中 力	H7.5.10	～ H9.5.9	
16	白岩 安喜夫	H9.5.9	～ H11.4.29	
17	板坂 公二	H11.5.10	～ H13.5.9	
18	西谷 正志	H13.5.10	～ H15.4.29	
19	板坂 公二	H15.5.8	～ H17.3.31	

旧美方町

代	氏名	期	間	備考
初	岸本 照治	S30.5.10	～ S32.4.26	
2	吉田 庄一	S32.4.27	～ S34.4.26	
3	吉田 喜代松	S34.5.8	～ S36.3.31	
4	吉岡 安太郎	S36.4.1	～ S38.4.29	
5	藤原 数一	S38.5.6	～ S40.5.10	
6	吉岡 安太郎	S40.5.11	～ S42.4.29	
7	稲尾 盛一	S42.5.4	～ S43.8.31	
8	本城 篤	S43.9.1	～ S50.4.29	
9	中安 富士男	S50.5.7	～ S52.5.5	
10	田野 新左衛門	S52.5.6	～ S54.4.29	
11	辺見 寅雄	S54.5.1	～ S58.4.29	
12	宮脇 猛	S58.5.6	～ S62.4.29	
13	田野 長左衛門	S62.5.7	～ H1.4.27	
14	水間 隆夫	H1.5.12	～ H3.4.29	
15	宮脇 猛	H3.5.8	～ H5.5.10	
16	田野 長左衛門	H5.5.11	～ H6.1.4	
17	北村 砂男	H6.1.27	～ H7.4.29	
18	藤澤 丈夫	H7.5.10	～ H9.5.11	
19	本城 繁信	H9.5.12	～ H11.4.29	
20	井上 孝	H11.5.11	～ H13.5.9	
21	井上 政勝	H13.5.10	～ H15.4.29	
22	田野 佐代子	H15.5.9	～ H17.3.31	

資料：議会事務局

■3-2 歴代の町議会議員

平成25年4月21日執行

H25.5.15~H29.5.14

氏名	備考
岸本 正人	村岡区
藤井 昌彦	小代区
見塚 修	香住区
徳田 喜代子	香住区
西谷 尚	村岡区
山森 昭夫	香住区
山本 賢司	村岡区
谷口 眞治	香住区
寺川 秀志	香住区
森 利秋	香住区
田野 公大	小代区
橘 秀太郎	香住区
西川 誠一	香住区
上田 勝幸	香住区
西村 伸一	村岡区
西坂 秀美	村岡区

(平成25年5月15日現在)

条例定数 16名

現員数 16名

資料:議会事務局

平成29年4月30日執行

H29.5.15~H33.5.14

氏名	備考
東垣 典雄	村岡区
西坂 秀美	村岡区
橘 秀太郎	香住区
見塚 修	香住区
山本 賢司	村岡区
藤井 昌彦	小代区
西川 誠一	香住区
徳田 喜代子	香住区
谷口 眞治	香住区
寺川 秀志	香住区
田野 公大	小代区
西谷 高弘	村岡区
岸本 正人	村岡区
西谷 尚	村岡区
森 利秋	香住区
上田 勝幸	香住区

(平成29年5月15日現在)

条例定数 16名

現員数 16名

資料:議会事務局

令和3年4月25日執行

R3.5.15~R7.5.14

氏名	備考
田野 公大	小代区
上田 勝幸	香住区
谷口 眞治	香住区
藤井 昌彦	小代区
吉川 康治	香住区
東垣 典雄	村岡区
西谷 高弘	村岡区
小谷 康仁	村岡区
南垣 誠	村岡区
松岡 大悟	香住区
見塚 修	香住区
西川 誠一	香住区
岸本 正人	村岡区
徳田 喜代子	香住区
森浦 繁	香住区
西谷 尚	村岡区

※徳田 喜代子議員は、令和5年12月21日辞職

(令和6年5月15日現在)

条例定数 16名

現員数 15名

資料:議会事務局

令和7年4月27日執行

R7.5.15~R11.5.14

氏名	備考
村田 行信	村岡区
山根 典明	村岡区
中村 崇志	香住区
脇坂 英作	香住区
山本 賢司	村岡区
谷口 眞治	香住区
森浦 繁	香住区
田野 公大	小代区
伊藤 敦紀	香住区
見塚 修	香住区
西谷 尚	村岡区
松岡 大悟	香住区
東垣 典雄	村岡区
藤井 昌彦	小代区
西川 誠一	香住区
吉川 康治	香住区

(令和7年5月15日現在)

条例定数 16名

現員数 16名

資料:議会事務局

行政

● 行政機構図

令和7年4月1日現在

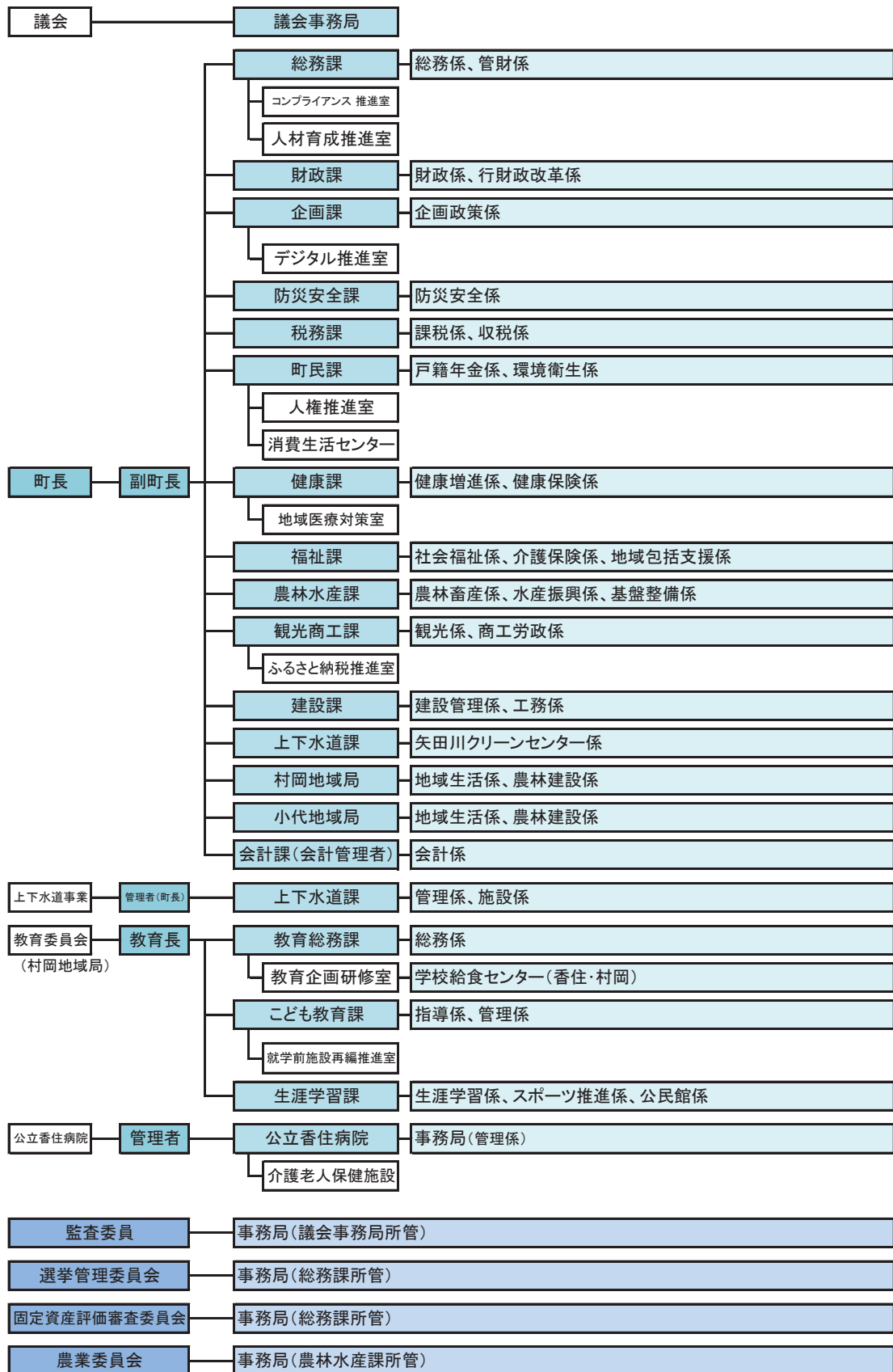

保育所、幼稚園、小中学校、診療所、福祉施設、文化施設、老人福祉施設等は表記していないが、それぞれ担当の課等で所管することとする。

■ 4-1-1 歴代町長

代	氏名	期	間	備考	
初	藤原 久嗣	H17.5.15	～	H21.5.14	
2	長瀬 幸夫	H21.5.15	～	H25.5.14	
3	浜上 勇人	H25.5.15	～	H29.5.14	
4	浜上 勇人	H29.5.15	～	R3.5.14	
5	浜上 勇人	R3.5.15	～	R7.5.14	
6	浜上 勇人	R7.5.15	～	現在に至る	

代	氏名	期	間	備考	
	岩槻 健	H17.4.1	～	H17.5.15	町長職務執行者

旧香住町

代	氏名	期	間	備考	
初	前田 菊治	S30.4.18	～	S34.4.17	
2	森 兼治	S34.4.30	～	S38.4.29	
3	長 博	S38.4.30	～	S46.4.29	
4	西上 寛	S46.4.30	～	S58.4.29	
5	畑中 昌之	S58.4.30	～	S62.4.29	
6	青山 幸男	S62.4.30	～	H11.4.29	
7	竹中 久次	H11.4.30	～	H14.7.6	
8	藤原 久嗣	H14.7.7	～	H17.3.31	

旧村岡町

代	氏名	期	間	備考	
初	松岡 保治	S30.4.18	～	S32.5.26	
2	榮羽 挺三	S32.6.25	～	S40.6.24	
3	谷 洋一	S40.6.25	～	S46.2.18	
4	上田 賢一	S46.4.25	～	S58.4.26	
5	岩槻 茂男	S58.4.27	～	H3.4.26	
6	野村 宗一	H3.4.27	～	H6.6.9	
7	岩槻 健	H6.7.3	～	H17.3.31	

旧美方町

代	氏名	期	間	備考	
初	田村 忠治	S30.4.20	～	S34.4.19	
2	吉田 庄一	S34.4.30	～	S38.4.29	
3	上田 時雄	S38.4.30	～	S40.5.4	
4	吉田 庄一	S40.5.30	～	S44.5.29	
5	森脇 勝吉	S44.5.30	～	S52.5.29	
6	山本 健治	S52.5.30	～	S56.3.20	
7	吉田 二雄	S56.5.2	～	H5.5.1	
8	井口 利次	H5.5.2	～	H9.5.1	
9	中安 富士男	H9.5.2	～	H16.5.9	
10	上田 節郎	H16.6.6	～	H17.3.31	

資料:総務課

■ 4-1-2 歴代副町長

代	氏名	期	間	備考	
初	岩槻 健	H17.5.30	～	H20.3.31	H19.3.31まで助役
2	亀村 庄二	H20.4.1	～	H21.5.14	
3	柳村 純一	H21.9.15	～	H22.10.8	
4	西内 正昭	H22.10.9	～	H29.5.31	
5	今井 雄治	H29.6.9	～	R3.6.8	
6	今井 雄治	R3.6.9	～	R5.3.31	
7	穴田 康成	R5.4.1	～	現在に至る	

旧香住町(助役)

代	氏名	期	間	備考	
初	滝本 勇一郎	S30.7.15	～	S34.4.17	S47.11.1から定員2名
2	樋本 久克	S34.8.16	～	S38.5.31	
3	竹中 芳治郎	S38.7.1	～	S46.5.31	
4	岡本 増雄	S46.6.1	～	S54.5.31	
5	山中 清松	S47.11.1	～	S55.12.31	
6	川崎 優	S54.6.1	～	S58.4.29	
7	馬場 竹男	S58.6.1	～	H3.5.31	
8	寺川 政雄	H3.6.1	～	H7.5.31	
9	竹内 久満	H7.6.1	～	H11.5.31	
10	上田 昇	H11.6.1	～	H14.7.31	
11	大澁 正博	H14.8.1	～	H17.3.31	

旧村岡町(助役)

代	氏名	期	間	備考	
初	川會 高忍	S30.5.6	～	S36.3.31	
2	谷口 晴康	S36.4.1	～	S40.6.30	
3	上田 賢一	S40.8.9	～	S46.3.18	
4	川會 高忍	S46.6.1	～	S50.5.31	
5	天良 清治	S50.6.10	～	S54.6.9	
6	藤岡 孝司	S54.6.10	～	H3.6.9	
7	岩槻 健	H3.6.10	～	H6.6.7	
8	岡田 義之	H6.7.12	～	H14.7.11	
9	中村 一治	H14.7.17	～	H17.3.31	

旧美方町(助役)

代	氏名	期	間	備考	
初	谷口 晴康	S30.5.16	～	S36.3.31	
2	井口 茂一郎	S37.5.23	～	S38.10.30	
3	田中 武夫	S39.2.1	～	S43.1.31	
4	藤原 数一	S43.2.1	～	S44.9.9	
5	井口 清治	S45.11.1	～	S46.11.28	
6	稲尾 盛一	S48.10.1	～	S52.9.30	
7	中安 富士男	S55.11.17	～	S56.9.25	
8	田村 治	S59.3.1	～	S63.2.28	
9	坂本 洋一	H1.7.1	～	H9.6.30	
10	上田 節郎	H9.7.1	～	H16.5.24	
11	田野 新一	H16.7.1	～	H17.3.31	

資料:総務課

■ 4-1-3 歴代収入役

旧香住町					
代	氏名	期 間		住 所	
初	青山 精一郎	S30.11.8	～	S38.11.7	S42.11.8廃止
2	下原 寿雄	S38.11.8	～	S42.11.7	
旧村岡町					
代	氏名	期 間		住 所	
初	藤岡 義一	S30.4.1	～	S38.12.31	H15.6.10廃止
2	川會 高忍	S39.1.1	～	S46.5.31	
3	天良 清治	S46.6.1	～	S50.5.31	
4	岡田 貞雄	S50.6.1	～	S56.9.30	
5	三好 忠男	S56.10.1	～	H1.9.30	
6	岩槻 健	H1.10.1	～	H3.6.9	
7	古川 哲男	H3.6.10	～	H7.6.9	
8	藤沢 晃	H7.6.10	～	H15.6.9	
旧美方町					
代	氏名	期 間		住 所	
初	井口 茂一郎	S30.5.11	～	S37.5.22	
2	井上 瀧治	S37.5.23	～	S41.5.22	
3	中村 純男	S41.5.23	～	S42.6.17	
4	上治 敏男	S42.7.1	～	S45.10.31	
5	田村 亀市	S45.11.1	～	S46.12.5	
6	毛戸 正之	S48.2.1	～	S56.1.31	
7	田村 耕平	S56.2.16	～	H1.2.15	
8	宮脇 登	H1.2.16	～	H9.2.15	
9	井口 博文	H9.5.22	～	H17.3.31	

資料:総務課

■ 4-1-4 歴代教育長

代	氏名	期 間		備 考	
初	清水 忠	H17.4.1	～	H21.5.14	H17.5.30まで暫定教育長
2	仕名野 利昭	H21.7.8	～	H21.8.30	
3	今西 俊継	H21.10.1	～	H23.3.25	
4	森脇 俊晴	H23.3.26	～	H27.3.26	
5	朝倉 寿文	H27.5.20	～	H29.5.19	
6	藤原 健一	H29.5.20	～	R3.4.30	
7	前田 毅	R3.6.5	～	現在に至る	

旧香住町					
代	氏名	期 間		住 所	
初	高沢 猛	S30.10.1	～	S33.9.30	
2	大榎 博	S34.4.5	～	S42.4.4	
3	森 惇	S42.6.16	～	S50.5.30	
4	石田 貞夫	S50.6.6	～	S58.6.5	
5	麻生 興平	S58.6.6	～	S62.6.5	
6	山本 稔	S62.6.6	～	H3.6.5	
7	奥谷 敬一	H3.7.12	～	H5.3.31	
8	竹内 久満	H5.4.1	～	H7.5.31	
9	関 一司	H7.7.3	～	H11.6.27	
10	味田 晃	H11.7.2	～	H14.7.31	
11	清水 忠	H14.8.1	～	H17.3.31	

旧村岡町					
代	氏名	期 間		住 所	
初	福井 一雄	S30.4.1	～	S47.9.30	
2	藤田 喜	S47.10.1	～	S63.9.30	
3	谷淵 昌一	S63.10.1	～	H2.11.30	
4	岸本 正幸	H3.1.11	～	H12.9.30	
5	上田 彬雄	H12.10.1	～	H17.3.31	

旧美方町					
代	氏名	期 間		住 所	
初	野村 宗一	S30.4.1	～	S36.3.31	
2	田村 一郎	S36.4.1	～	S52.6.25	
3	上治 武彦	S52.9.2	～	S60.9.30	
4	藤原 数一	S60.10.4	～	H1.9.30	
5	藤澤 昌彦	H1.10.27	～	H3.9.30	
6	木村 久保	H3.10.7	～	H11.9.30	
7	森脇 俊晴	H11.11.4	～	H17.3.31	

資料:教育委員会

■4-2 行政委員会

(単位:人)

名称	委員数	所管課
教育委員会	5	教育総務課
選挙管理委員会	4	総務課
監査委員	2	議会事務局
農業委員会	14	農林水産課
固定資産評価審査委員会	3	総務課

資料:地方自治法第180条の5で定められた委員会等

■4-3 一部事務組合等の加入状況

名称	設立年月日	事業内容	構成市町数	構成市町				
				香美町	豊岡市	養父市	朝来市	新温泉町
公立八鹿病院組合	S32.4.30	病院	1市1町	●		●		
北但行政事務組合	H7.3.1	ごみ処理	1市2町	●	●			●
美方郡広域事務組合	S55.12.1	農業共済、火葬、消防	2町	●				●
但馬広域行政事務組合	H7.10.13	広域圏計画、職員研修等	3市2町	●	●	●	●	●
但馬公平委員会	H10.4.1	公平委員会	3市2町	●	●	●	●	●

■4-4 選挙管理委員

氏名	区	行政区	就任年月日	満了年月日
○秦 欣一郎	香住区	一日市	H21.5.30	H25.5.29
今井 富美子	香住区	境	H21.5.30	H25.5.29
田野 俊幸	村岡区	大笹	H21.5.30	H24.1.31
前田 定	香住区	中野	H24.2.1	H25.5.29
井上 昌	小代区	大谷	H21.5.30	H25.5.29
○井上 昌	小代区	大谷	H25.5.30	R3.5.29
前田 定	香住区	中野	H25.5.30	R3.5.29
今井 富美子	香住区	境	H25.5.30	R3.5.29
田中 勲	村岡区	中西	H25.5.30	R3.5.29
○前田 定	香住区	中野	R3.5.30	R7.5.29
田中 勲	村岡区	中西	R3.5.30	R7.5.29
今井 富美子	香住区	境	R3.5.30	R7.5.29
西村 吉弘	小代区	忠宮	R3.5.30	R7.5.29
○西村 吉弘	小代区	忠宮	R7.5.30	現在に至る
花登 寿一郎	香住区	畑	R7.5.30	現在に至る
濱本 文栄	香住区	一日市	R7.5.30	現在に至る
池口 千春	村岡区	川上	R7.5.30	現在に至る

○委員長

資料：香美町選挙管理委員会

■4-5 監査委員

知識(学識)経験者

氏名	区	行政区	就任年月日	満了年月日
上田 節郎	小代区	佐坊	H17.5.30	H21.5.29
伊藤 眞一	香住区	若松	H21.5.30	H23.12.28
田中 剛	村岡区	口大谷	H23.12.29	H28.1.30
西岡 眞	香住区	藤	H28.1.31	R2.1.30
田邊 文夫	村岡区	大笹	R2.1.31	R5.1.30
岡本 和彦	香住区	香住	R5.1.31	現在に至る

議会議員

氏名	区	行政区	就任年月日	満了年月日
白岩 安喜夫	村岡区	福岡	H17.5.30	H21.5.14
山本 賢司	村岡区	作山	H21.5.20	H25.5.14
山本 賢司	村岡区	作山	H25.5.21	H29.5.14
見塚 修	香住区	三川	H29.5.19	R3.5.14
東垣 典雄	村岡区	耀山	R3.5.17	R7.5.14
森浦 繁	香住区	無南垣	R7.5.15	現在に至る

資料：議会事務局

■4-6 農業委員

平成26年4月13日執行

任期:H26.4.21~H29.4.20

○会長、△職務代理者

	氏名	選出区分	区	行政区
○	西田 英喜	選挙	村岡区	日影
△	藤原 敏和	議会推薦	小代区	石寺
	中川 君雄	議会推薦	香住区	西香住
	天良 敬次	選挙	村岡区	味取
	高田 勝	選挙	香住区	丹生地
	田中 敬二	選挙	村岡区	板仕野
	吉田 健治	選挙	香住区	七日市
	黒田 益生	議会推薦	村岡区	日影
	東垣 典雄	選挙	村岡区	耀山
	門垣 日出男	選挙	小代区	実山
	山本 太一	選挙	村岡区	山田
	橋本 幸長	選挙	香住区	市午
	田中市郎	選挙	村岡区	森脇
	常榮 昭	選挙	香住区	無南垣
	野畑 輝行	選挙	香住区	隼人
	伊澤 敏行	選挙	村岡区	東上
	古川 功兒	選挙	村岡区	長板
	中村 成一	選挙	香住区	大谷
	山本 薫	選挙	村岡区	口大谷
	田野 佐代子	選挙	小代区	新屋
	吉川 正人	選挙	香住区	下浜
	毛戸 誠	選挙	小代区	神水
	原 君枝	議会推薦	香住区	三谷
	亀村 庄二	農協推薦	香住区	下岡

選任委員 5名
選挙委員 19名
選挙委員 20名

任期:R2.4.21~R5.4.20

○会長、△職務代理者

	氏名	委員の別	区	行政区
○	亀村 庄二	農業委員	香住区	下岡
△	古川 功兒	農業委員	村岡区	長板
	岡田 久志	農業委員	村岡区	板仕野
	西村 功	農業委員	村岡区	和池
	井村 壽之	農業委員	香住区	油良
	文堂 福一	農業委員	村岡区	高井
	中村 成一	農業委員	香住区	大谷
	門垣 日出男	農業委員	小代区	実山
	中村 彰男	農業委員	小代区	水間
	山本 薫	農業委員	村岡区	口大谷
	山本 太一	農業委員	村岡区	山田
	吉川 正人	農業委員	香住区	下浜
	橋本 幸長	農業委員	香住区	市午
	前田 精一	農業委員	香住区	森
	中川 君雄	推進委員	香住区	西香住
	高田 勝	推進委員	香住区	丹生地
	青山 政行	推進委員	香住区	奥安木
	原 君枝	推進委員	香住区	三谷
	小林 隆夫	推進委員	村岡区	神坂
	田中 晃	推進委員	村岡区	東上
	田野 豊博	推進委員	村岡区	大笹
	東垣 泰彦	推進委員	村岡区	境
	毛戸 良久	推進委員	小代区	神水
	本上 純也	推進委員	小代区	佐坊

注)1. 推進委員は、農地利用最適化推進委員の略

任期:H29.4.21~R2.4.20

○会長、△職務代理者

	氏名	委員の別	区	行政区
○	亀村 庄二	農業委員	香住区	下岡
△	田中市郎	農業委員	村岡区	森脇
	古川 功兒	農業委員	村岡区	長板
	橋本 幸長	農業委員	香住区	市午
	門垣 日出男	農業委員	小代区	実山
	中村 彰男	農業委員	小代区	水間
	田中 敬二	農業委員	村岡区	板仕野
	東垣 典雄	農業委員	村岡区	耀山
	橋 秀夫	農業委員	香住区	香住
	黒野 昭博	農業委員	香住区	隼人
	山本 太一	農業委員	村岡区	山田
	前田 精一	農業委員	香住区	森
	中村 成一	農業委員	香住区	大谷
	山本 薫	推進委員	村岡区	口大谷
	中川 君雄	推進委員	香住区	西香住
	高田 勝	推進委員	香住区	丹生地
	青山 政行	推進委員	香住区	奥安木
	原 君枝	推進委員	香住区	三谷
	小林 正樹	推進委員	村岡区	神坂
	井口 貞明	推進委員	村岡区	寺河内
	田野 豊博	推進委員	村岡区	大笹
	東垣 泰彦	推進委員	村岡区	境
	藤原 敏和	推進委員	小代区	神水
	久保 井理貴	推進委員	小代区	茅野

注)1. 平成29年改選から法改正に伴い公選制から選任制に変更
注)2. 推進委員は、農地利用最適化推進委員の略
注)3. 黒野昭博委員は、平成30年7月1日就任

任期:R2.4.21~R5.4.20

○会長、△職務代理者

	氏名	委員の別	区	行政区
○	古川 功兒	農業委員	村岡区	長板
△	中村 成一	農業委員	香住区	大谷
	岡田 久志	農業委員	村岡区	板仕野
	西村 功	農業委員	村岡区	和池
	井村 壽之	農業委員	香住区	油良
	文堂 福一	農業委員	村岡区	高井
	米田 和弘	農業委員	香住区	隼人
	門垣 日出男	農業委員	小代区	実山
	中村 彰男	農業委員	小代区	水間
	山本 薫	農業委員	村岡区	口大谷
	田中 一馬	農業委員	村岡区	長瀬
	吉川 正人	農業委員	香住区	下浜
	橋本 幸長	農業委員	香住区	市午
	前田 精一	農業委員	香住区	森
	中川 君雄	推進委員	香住区	西香住
	高田 勝	推進委員	香住区	丹生地
	青山 政行	推進委員	香住区	奥安木
	原 君枝	推進委員	香住区	三谷
	小林 隆夫	推進委員	村岡区	神坂
	田中 晃	推進委員	村岡区	東上
	田野 豊博	推進委員	村岡区	大笹
	東垣 泰彦	推進委員	村岡区	境
	毛戸 良久	推進委員	小代区	神水
	本上 純也	推進委員	小代区	佐坊

注)1. 推進委員は、農地利用最適化推進委員の略
注)2. 会長、会長職務代理者は、令和3年2月22日就任
注)3. 米田和弘委員は、令和3年5月17日就任
田中一馬委員は、令和4年1月25日就任

資料:香美町農業委員会

■4-6 農業委員

平成26年4月13日執行

任期: R5.4.21~R8.4.20

○会長、△職務代理者

	氏名	委員の別	区	行政区
○	古川 功 兒	農業委員	村岡区	長坂
△	吉川 正 人	農業委員	香住区	下浜
	白 岩 寧	農業委員	村岡区	福岡
	小 谷 直 美	農業委員	香住区	中野
	山 本 薫	農業委員	村岡区	口大谷
	橋 本 幸 長	農業委員	香住区	市午
	前 田 精 一	農業委員	香住区	森
	米 田 和 弘	農業委員	香住区	隼人
	田 中 一 馬	農業委員	村岡区	境
	北 村 宏 明	農業委員	香住区	丹生地
	文 堂 福 一	農業委員	村岡区	高井
	田 中 憲 二	農業委員	小代区	神水
	岡 田 久 志	農業委員	村岡区	板仕野
	井 上 竹 雄	農業委員	小代区	鍛冶屋
	吉 田 栄 雄	推進委員	香住区	七日市
	高 田 勝	推進委員	香住区	丹生地
	青 山 政 行	推進委員	香住区	奥安木
	福 田 好 美	推進委員	香住区	八原
	小 林 隆 夫	推進委員	村岡区	神坂
	岡 昭 三	推進委員	村岡区	大糠
	田 野 豊 博	推進委員	村岡区	大笹
	東 垣 泰 彦	推進委員	村岡区	境
	毛 戸 誠	推進委員	小代区	神水
	本 上 純 也	推進委員	小代区	佐坊

注)1. 推進委員は、農地利用最適化推進委員の略

注)2. 田中憲二委員は令和5年9月19日就任

任期: R5.4.21~R8.4.20

○会長、△職務代理者

	氏名	委員の別	区	行政区
○	古川 功 兒	農業委員	村岡区	長坂
△	吉川 正 人	農業委員	香住区	下浜
	白 岩 寧	農業委員	村岡区	福岡
	小 谷 直 美	農業委員	香住区	中野
	橋 本 幸 長	農業委員	香住区	市午
	前 田 精 一	農業委員	香住区	森
	米 田 和 弘	農業委員	香住区	隼人
	田 中 一 馬	農業委員	村岡区	境
	北 村 宏 明	農業委員	香住区	丹生地
	文 堂 福 一	農業委員	村岡区	高井
	田 中 憲 二	農業委員	小代区	神水
	岡 田 久 志	農業委員	村岡区	板仕野
	井 上 竹 雄	農業委員	小代区	鍛冶屋
	吉 田 栄 雄	推進委員	香住区	七日市
	高 田 勝	推進委員	香住区	丹生地
	青 山 政 行	推進委員	香住区	奥安木
	福 田 好 美	推進委員	香住区	八原
	岡 昭 三	推進委員	村岡区	大糠
	田 野 豊 博	推進委員	村岡区	大笹
	東 垣 泰 彦	推進委員	村岡区	境
	毛 戸 誠	推進委員	小代区	神水
	本 上 純 也	推進委員	小代区	佐坊

注)1. 推進委員は、農地利用最適化推進委員の略

任期: R8.4.21~R11.4.20

○会長、△職務代理者

	氏名	委員の別	区	行政区
○	吉川 正 人	農業委員	香住区	下浜
△	文 堂 福 一	農業委員	村岡区	高井
	米 田 和 弘	農業委員	香住区	隼人
	岡 田 久 志	農業委員	村岡区	板仕野
	川 本 博 文	農業委員	香住区	梶原
	田 中 憲 二	農業委員	小代区	神水
	井 上 竹 雄	農業委員	小代区	鍛冶屋
	岡 田 久 仁 子	農業委員	香住区	矢田
	北 村 宏 明	農業委員	香住区	丹生地
	中 村 実 夫	農業委員	村岡区	宿
	伊 井 仁	農業委員	村岡区	長坂
	小 西 敏	農業委員	村岡区	山田
	西 崎 武 志	農業委員	村岡区	和池
	小 谷 直 美	農業委員	香住区	中野
	吉 田 栄 雄	推進委員	香住区	七日市
	井 垣 義 和	推進委員	香住区	畑
	青 山 政 行	推進委員	香住区	奥安木
	福 田 好 美	推進委員	香住区	八原
	西 村 幸 代	推進委員	村岡区	萩山
	中 村 健	推進委員	村岡区	大糠
	田 野 豊 博	推進委員	村岡区	大笹
	東 垣 泰 彦	推進委員	村岡区	境
	毛 戸 誠	推進委員	小代区	神水
	本 上 純 也	推進委員	小代区	佐坊

注)1. 推進委員は、農地利用最適化推進委員の略

■4-7 固定資産評価審査委員

氏名	区	行政区	就任年月日	満了年月日	備考
黒野 孝	香住	駅前	H17.5.30	H20.5.29	委員長
森井 康昭	村岡	本町	H17.5.30	H20.5.29	
田野 眞吉	小代	新屋	H17.5.30	H20.5.29	
田野 眞吉	小代	新屋	H20.5.30	H23.5.29	委員長
柴田 章二	香住	浦上	H20.5.30	H23.5.29	
西村 芳和	村岡	大笹	H20.5.30	H23.5.29	
柴田 章二	香住	浦上	H23.5.30	H26.5.29	委員長
西村 芳和	村岡	大笹	H23.5.30	H26.5.29	
山本 保	小代	大谷	H23.5.30	H26.5.29	
柴田 章二	香住	浦上	H26.5.30	H29.5.29	
西村 孝	村岡	大笹	H26.5.30	H29.5.29	
山本 保	小代	大谷	H26.5.30	H29.5.29	
柴田 章二	香住	浦上	H29.5.30	R2.5.29	
西村 孝	村岡	大糠	H29.5.30	R2.5.29	
山本 保	小代	大谷	H29.5.30	R2.5.29	
柴田 章二	香住	浦上	R2.5.30	R5.5.29	
竹尾 尚	村岡	大糠	R2.5.30	R5.5.29	
水間 浩二	小代	鍛冶屋	R2.5.30	R5.5.29	
柴田 章二	香住	浦上	R5.5.30	R8.5.29	
竹尾 尚	村岡	大糠	R5.5.30	R8.5.29	
中村 修	小代	佐坊	R5.5.30	R8.5.29	
中村 悟	香住	守柄	R8.5.30	R11.5.29	
松岡 克己	村岡	光陽	R8.5.30	R11.5.29	
中村 修	小代	佐坊	R8.5.30	R11.5.29	

資料:総務課

■4-8 教育委員

氏名	区	行政区	就任年月日	満了年月日	備考
明保能 弘宣	小代	平野	H17.5.31	H21.5.30	委員長
田村 和也	香住	香住	H17.5.31	H19.5.30	委員長職務代理者
			H19.5.31	H23.5.30	H21.6.2~ 委員長
小谷 勝明	村岡	和田	H17.5.31	H20.5.30	
松岡 泰子	村岡	入江	H17.5.31	H18.5.30	
			H18.5.31	H22.5.30	H21.6.2~ 委員長職務代理者
清水 忠	香住	三谷	H17.5.31	H21.5.14	教育長
木谷 高	村岡	川上	H20.5.31	H24.5.30	H22.5.31~ 委員長職務代理者
朝倉 寿文	小代	野間谷	H21.5.31	H25.5.30	H23.5.31~ 委員長
			H25.5.31	H27.5.19	H27.4.1~ 教育長職務執行者教育委員
仕名野 利昭			H21.7.8	H21.8.31	教育長 朝来市和田山町秋葉台
今西 俊継	香住	浦上	H21.10.1	H23.3.25	教育長
太田 しづ子	村岡	川上	H22.5.31	H26.5.30	H24.5.31~ 委員長職務代理者
森脇 俊晴	村岡	西本町	H23.3.26	H25.7.7	教育長
			H25.7.8	H27.3.26	教育長
山崎 つるみ	香住	余部	H23.5.31	H27.5.30	H26.5.31~ 委員長職務代理者
			H27.5.31	R1.5.30	H27.5.26~ 教育長職務代理者
伊藤 新吾	香住	若松	H24.5.31	H27.9.30	
西村 ゆかり	村岡	日影	H26.5.31	H27.6.20	
野村 道彦	村岡	川会	H27.6.21	H29.5.30	
			H29.5.31	R3.5.30	R1.5.31~ 教育長職務代理者
吉田 加代子	小代	野間谷	H27.6.21	H30.5.30	
			H30.5.31	R4.5.30	
安田 優二	香住	香住	H27.10.1	H28.5.30	
			H28.5.31	R2.5.30	
			R2.5.31	R6.5.30	
多田 好江	香住	香住	R1.5.31	R5.5.30	
			R5.5.31	R9.5.30	
			R5.5.31	R9.5.30	
田路 一成	村岡	福岡	R3.5.31	R7.5.30	
			R7.5.31	R11.5.30	
上田 美登里	小代	佐坊	R4.5.31	R8.5.30	
			R8.5.31	R12.5.30	
石田 雅也	香住	香住	R6.5.31	R10.5.30	

資料:香美町教育委員会

財政

● 普通会計（令和6年度）

区 分	決 算
歳 入	17,843,288 千円
うち地方税	1,585,929 千円
うち地方交付税	7,046,652 千円
歳 出	16,969,138 千円
うち人件費	2,650,736 千円
うち公債費	2,317,641 千円
うち建設事業費 （災害復旧費含む）	2,439,202 千円
実質収支	756,177 千円
地方債現在高	17,125,290 千円
基金現在高	8,544,799 千円
（財政調整基金）	（ 3,927,375 千円）
標準財政規模	8,345,996 千円
財政指標等	
実質収支比率	9.1 %
経常収支比率	95.7 %
実質公債費比率	11.4 %
地方税徴収率	96.0 %
財政力指数	0.23

● 特別会計（令和6年度）

[単位:千円]

区 分	歳 入	歳 出
国民健康保険事業	2,357,898	2,352,315
後期高齢者医療保険事業	352,782	351,944
介護保険事業	2,440,526	2,424,989
財産区	2,672	1,350
町立地方卸売市場事業	559	559

※国民宿舎事業特別会計は令和4年末に廃止し企業会計へ移行

● 企業会計（令和6年度）

[単位:千円]

区 分	収 入	支 出
公立香住病院事業		
収益的収支	1,458,307	1,537,059
資本的収支	136,135	195,064
水道事業		
収益的収支	536,813	624,780
資本的収支	276,004	433,157
下水道事業		
収益的収支	1,352,136	1,139,324
資本的収支	712,281	1,230,886
国民宿舎事業		
収益的収支	6,383	21,603
資本的収支	0	3,330

※国民宿舎事業企業会計は令和5年度から開始

● 歳入（科目別）

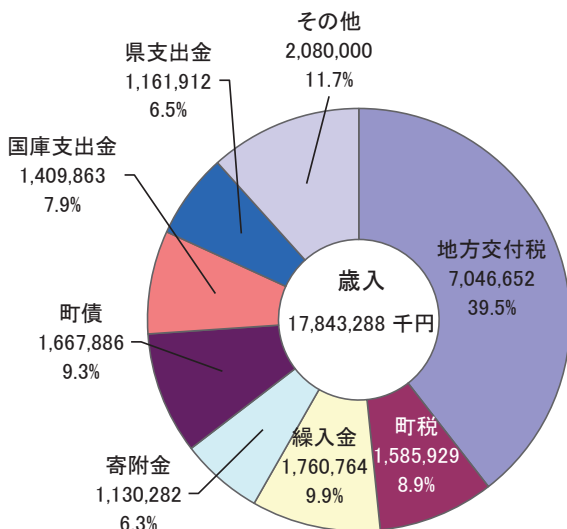

● 歳出（性質別）

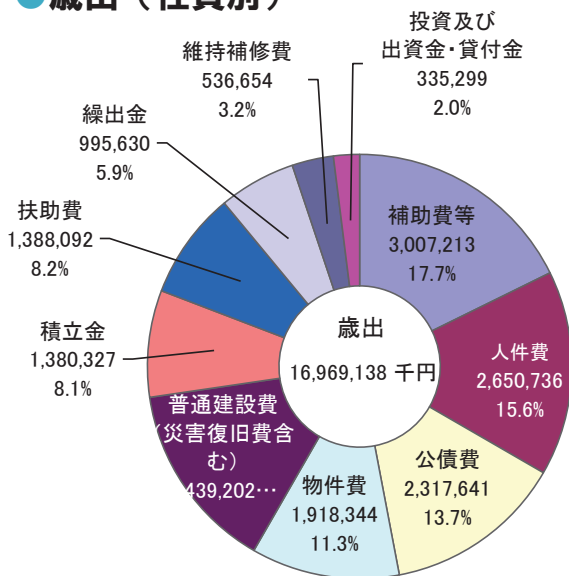

■5-1 歳入決算の推移 — 普通会計 —

(単位:千円)

区 分	H 1 1989		H 2 1990		H 3 1991		H 4 1992		H 5 1993		H 6 1994		H 7 1995	
	決 算 額	構 成 比	決 算 額	構 成 比	決 算 額	構 成 比	決 算 額	構 成 比	決 算 額	構 成 比	決 算 額	構 成 比	決 算 額	構 成 比
町税	1,648,824	14.0%	1,699,677	13.1%	1,755,765	11.5%	1,973,622	13.2%	2,032,589	13.8%	2,007,910	14.0%	2,050,311	12.9%
地方譲与税	177,970	1.5%	203,849	1.6%	207,787	1.4%	227,851	1.5%	245,557	1.7%	248,728	1.7%	255,405	1.6%
地方交付税	5,174,934	44.0%	5,556,382	42.7%	5,861,115	38.5%	6,314,845	42.4%	6,278,435	42.5%	6,140,874	42.9%	6,433,229	40.6%
ゴルフ場利用税交付金	0	0.0%	0	0.0%	0	0.0%	0	0.0%	0	0.0%	0	0.0%	0	0.0%
地方消費税交付金	0	0.0%	0	0.0%	0	0.0%	0	0.0%	0	0.0%	0	0.0%	0	0.0%
特別地方消費税交付金	0	0.0%	0	0.0%	4,349	0.0%	11,226	0.1%	13,955	0.1%	15,547	0.1%	13,196	0.1%
自動車取得税交付金	148,154	1.3%	168,048	1.3%	146,199	1.0%	139,034	0.9%	126,356	0.9%	150,994	1.1%	153,496	1.0%
利子割交付金	36,405	0.3%	84,662	0.7%	79,514	0.5%	48,403	0.3%	55,553	0.4%	70,216	0.5%	59,595	0.4%
配当割交付金	0	0.0%	0	0.0%	0	0.0%	0	0.0%	0	0.0%	0	0.0%	0	0.0%
株式譲渡所得割交付金	0	0.0%	0	0.0%	0	0.0%	0	0.0%	0	0.0%	0	0.0%	0	0.0%
地方特別交付金	0	0.0%	0	0.0%	0	0.0%	0	0.0%	0	0.0%	0	0.0%	0	0.0%
国庫支出金	814,763	6.9%	618,353	4.8%	885,766	5.8%	789,976	5.3%	684,258	4.6%	656,552	4.6%	857,565	5.4%
県支出金	1,120,526	9.5%	1,185,956	9.1%	1,464,235	9.6%	1,426,681	9.6%	1,063,988	7.2%	1,153,604	8.1%	1,213,773	7.7%
交通安全対策特別交付金	4,596	0.0%	5,029	0.0%	5,887	0.0%	5,652	0.0%	5,736	0.0%	5,842	0.0%	5,886	0.0%
財産収入	149,434	1.3%	192,944	1.5%	446,994	2.9%	178,727	1.2%	143,717	1.0%	163,773	1.1%	104,738	0.7%
分担金及び負担金	193,449	1.6%	147,597	1.1%	162,694	1.1%	174,295	1.2%	219,844	1.5%	214,590	1.5%	295,371	1.9%
使用料	125,483	1.1%	127,196	1.0%	134,218	0.9%	136,610	0.9%	139,832	0.9%	159,096	1.1%	165,270	1.0%
手数料	25,041	0.2%	23,196	0.2%	22,018	0.1%	21,429	0.1%	25,163	0.2%	15,389	0.1%	17,644	0.1%
寄附金	61,577	0.5%	56,108	0.4%	43,762	0.3%	122,063	0.8%	67,984	0.5%	174,794	1.2%	170,660	1.1%
繰入金	336,052	2.9%	205,151	1.6%	451,425	3.0%	635,533	4.3%	591,443	4.0%	299,314	2.1%	299,860	1.9%
繰越金	82,738	0.7%	130,729	1.0%	136,861	0.9%	205,342	1.4%	159,663	1.1%	239,563	1.7%	255,910	1.6%
諸収入	453,436	3.9%	1,162,899	8.9%	989,115	6.5%	622,673	4.2%	748,145	5.1%	886,522	6.2%	983,268	6.2%
町債	1,215,280	10.3%	1,432,070	11.0%	2,424,950	15.9%	1,871,510	12.6%	2,156,740	14.6%	1,703,550	11.9%	2,505,300	15.8%
歳入総額	11,768,662	100.0%	12,999,846	100.0%	15,222,654	100.0%	14,905,472	100.0%	14,758,958	100.0%	14,306,858	100.0%	15,840,477	100.0%

区 分	H 8 1996		H 9 1997		H 10 1998		H 11 1999		H 12 2000		H 13 2001		H 14 2002	
	決 算 額	構 成 比	決 算 額	構 成 比	決 算 額	構 成 比	決 算 額	構 成 比	決 算 額	構 成 比	決 算 額	構 成 比	決 算 額	構 成 比
町税	2,075,022	12.5%	2,170,348	13.7%	2,051,721	12.0%	2,084,398	11.6%	2,060,173	12.7%	2,020,913	12.4%	1,931,041	12.5%
地方譲与税	260,514	1.6%	182,450	1.2%	140,741	0.8%	143,839	0.8%	145,893	0.9%	146,493	0.9%	147,293	1.0%
地方交付税	6,733,324	40.7%	6,851,381	43.3%	7,083,352	41.6%	7,341,107	40.9%	7,361,710	45.4%	7,089,851	43.6%	6,733,619	43.6%
ゴルフ場利用税交付金	0	0.0%	0	0.0%	0	0.0%	0	0.0%	84	0.0%	44	0.0%	49	0.0%
地方消費税交付金	0	0.0%	56,279	0.4%	242,812	1.4%	228,738	1.3%	235,888	1.5%	223,358	1.4%	191,150	1.2%
特別地方消費税交付金	16,761	0.1%	31,930	0.2%	38,789	0.2%	35,895	0.2%	17,993	0.1%	221	0.0%	0	0.0%
自動車取得税交付金	167,487	1.0%	143,112	0.9%	124,411	0.7%	118,904	0.7%	110,142	0.7%	111,723	0.7%	96,586	0.6%
利子割交付金	34,727	0.2%	29,829	0.2%	24,057	0.1%	25,756	0.1%	95,849	0.6%	93,687	0.6%	28,371	0.2%
配当割交付金	0	0.0%	0	0.0%	0	0.0%	0	0.0%	0	0.0%	0	0.0%	0	0.0%
株式譲渡所得割交付金	0	0.0%	0	0.0%	0	0.0%	0	0.0%	0	0.0%	0	0.0%	0	0.0%
地方特別交付金	0	0.0%	0	0.0%	0	0.0%	58,737	0.3%	73,309	0.5%	71,234	0.4%	65,405	0.4%
国庫支出金	1,234,069	7.5%	958,090	6.1%	1,129,515	6.6%	1,445,561	8.1%	585,442	3.6%	439,181	2.7%	621,617	4.0%
県支出金	1,152,989	7.0%	1,141,193	7.2%	1,427,524	8.4%	1,818,782	10.1%	1,233,398	7.6%	1,411,744	8.7%	1,234,144	8.0%
交通安全対策特別交付金	5,852	0.0%	6,109	0.0%	5,917	0.0%	5,971	0.0%	5,036	0.0%	4,986	0.0%	4,881	0.0%
財産収入	58,051	0.4%	57,909	0.4%	150,088	0.9%	304,196	1.7%	225,220	1.4%	24,532	0.2%	122,807	0.8%
分担金及び負担金	301,402	1.8%	315,098	2.0%	328,689	1.9%	259,293	1.4%	189,356	1.2%	158,469	1.0%	136,653	0.9%
使用料	166,984	1.0%	160,699	1.0%	165,472	1.0%	173,193	1.0%	196,482	1.2%	245,618	1.5%	256,653	1.7%
手数料	17,768	0.1%	16,041	0.1%	16,192	0.1%	18,479	0.1%	18,096	0.1%	17,525	0.1%	17,515	0.1%
寄附金	95,653	0.6%	48,801	0.3%	98,629	0.6%	109,654	0.6%	56,208	0.3%	16,153	0.1%	13,868	0.1%
繰入金	134,210	0.8%	191,833	1.2%	126,696	0.7%	261,504	1.5%	431,960	2.7%	356,566	2.2%	671,095	4.3%
繰越金	153,534	0.9%	163,565	1.0%	209,933	1.2%	310,422	1.7%	271,639	1.7%	326,776	2.0%	200,502	1.3%
諸収入	991,167	6.0%	831,241	5.3%	869,978	5.1%	836,732	4.7%	781,343	4.8%	759,102	4.7%	771,526	5.0%
町債	2,944,530	17.8%	2,472,770	15.6%	2,808,400	16.5%	2,357,000	13.1%	2,133,400	13.1%	2,736,600	16.8%	2,195,700	14.2%
歳入総額	16,544,044	100.0%	15,828,678	100.0%	17,042,916	100.0%	17,938,161	100.0%	16,228,621	100.0%	16,254,776	100.0%	15,440,475	100.0%

特別地方消費税交付金 2000年3月31日廃止

区 分	H 15 2003		H 16 2004		H 17 2005		H 18 2006		H 19 2007		H 20 2008		H 21 2009	
	決 算 額	構 成 比	決 算 額	構 成 比	決 算 額	構 成 比	決 算 額	構 成 比	決 算 額	構 成 比	決 算 額	構 成 比	決 算 額	構 成 比
町税	1,832,688	11.7%	1,818,597	11.9%	1,890,148	15.1%	1,839,162	14.7%	2,037,364	15.8%	2,010,700	15.6%	1,925,529	15.0%
地方譲与税	154,792	1.0%	163,663	1.1%	301,384	2.4%	328,008	2.6%	172,425	1.4%	165,332	1.3%	154,775	1.2%
地方交付税	6,366,357	40.6%	6,377,275	41.7%	6,430,750	51.5%	6,156,848	49.3%	5,969,019	47.8%	6,242,515	50.0%	6,248,138	50.1%
ゴルフ場利用税交付金	48	0.0%	42	0.0%	53	0.0%	43	0.0%	42	0.0%	43	0.0%	43	0.0%
地方消費税交付金	208,201	1.3%	227,775	1.5%	211,846	1.7%	220,372	1.8%	209,771	1.7%	191,183	1.5%	201,238	1.6%
自動車取得税交付金	106,182	0.7%	118,525	0.8%	119,356	1.0%	137,087	1.1%	99,008	0.8%	105,756	0.8%	58,607	0.5%
利子割交付金	20,393	0.1%	17,585	0.1%	12,935	0.1%	8,801	0.1%	10,977	0.1%	10,319	0.1%	8,960	0.1%
配当割交付金	0	0.0%	5,176	0.0%	8,521	0.1%	12,037	0.1%	13,251	0.1%	5,475	0.0%	4,366	0.0%
株式譲渡所得割交付金	0	0.0%	4,875	0.0%	12,112	0.1%	10,857	0.1%	8,765	0.1%	1,852	0.0%	1,730	0.0%
地方特例交付金	65,810	0.4%	60,061	0.4%	58,863	0.5%	43,675	0.4%	14,665	0.1%	26,776	0.2%	37,295	0.3%
国庫支出金	948,660	6.1%	503,707	3.3%	1,014,225	8.1%	754,437	6.0%	544,057	4.4%	805,302	6.5%	1,564,037	12.5%
県支出金	1,012,751	6.5%	525,995	3.4%	1,568,464	12.6%	720,232	5.8%	719,471	5.8%	641,349	5.1%	775,236	6.2%
交通安全対策特別交付金	5,116	0.0%	4,789	0.0%	4,690	0.0%	4,858	0.0%	4,758	0.0%	4,268	0.0%	4,218	0.0%
財産収入	125,469	0.8%	37,883	0.2%	127,979	1.0%	54,363	0.4%	85,884	0.7%	87,045	0.7%	39,267	0.3%
分担金及び負担金	146,786	0.9%	137,922	0.9%	162,377	1.3%	121,509	1.0%	88,568	0.7%	70,155	0.6%	68,664	0.6%
使用料	238,873	1.5%	209,274	1.4%	202,828	1.6%	194,961	1.6%	149,940	1.2%	185,481	1.5%	164,298	1.3%
手数料	18,090	0.1%	18,478	0.1%	117,499	0.9%	111,782	0.9%	101,019	0.8%	123,464	1.0%	115,677	0.9%
寄附金	16,532	0.1%	52,802	0.3%	14,787	0.1%	14,049	0.1%	9,242	0.1%	40,545	0.3%	39,205	0.3%
繰入金	852,631	5.4%	1,719,759	11.2%	519,557	4.2%	1,108,676	8.9%	447,016	3.6%	545,060	4.4%	280,149	2.2%
繰越金	195,249	1.2%	190,434	1.2%	0	0.0%	203,609	1.6%	178,482	1.4%	118,746	1.0%	173,076	1.4%
諸収入	715,033	4.6%	974,448	6.4%	1,594,274	12.8%	774,419	6.2%	444,362	3.6%	403,685	3.2%	375,194	3.0%
町債	2,648,900	16.9%	2,120,100	13.9%	1,739,600	13.9%	2,264,900	18.2%	1,168,320	9.4%	1,078,000	8.6%	1,534,458	12.3%
歳入総額	15,678,561	100.0%	15,289,165	100.0%	16,112,248	100.0%	15,084,685	100.0%	12,476,406	100.0%	12,863,051	100.0%	13,774,160	100.0%

区 分	H 22 2010		H 23 2011		H 24 2012		H 25 2013		H 26 2014		H 27 2015		H28 2016	
	決 算 額	構 成 比	決 算 額	構 成 比	決 算 額	構 成 比	決 算 額	構 成 比	決 算 額	構 成 比	決 算 額	構 成 比	決 算 額	構 成 比
町税	1,882,722	14.6%	1,863,817	14.5%	1,808,879	14.1%	1,820,633	14.2%	1,815,354	14.1%	1,784,635	13.9%	1,778,167	12.2%
地方譲与税	149,864	1.2%	131,383	1.1%	123,320	1.0%	117,364	0.9%	111,604	0.9%	116,507	0.9%	105,334	0.7%
地方交付税	6,850,368	54.9%	6,904,933	55.3%	6,996,986	56.1%	6,979,278	55.9%	6,866,568	55.0%	6,862,411	55.0%	6,795,947	46.8%
ゴルフ場利用税交付金	38	0.0%	37	0.0%	34	0.0%	34	0.0%	34	0.0%	34	0.0%	36	0.0%
地方消費税交付金	200,893	1.6%	186,344	1.5%	178,916	1.4%	177,391	1.4%	214,833	1.7%	349,929	2.8%	304,354	2.1%
自動車取得税交付金	49,519	0.4%	41,205	0.3%	44,420	0.4%	45,422	0.4%	19,564	0.2%	32,071	0.3%	30,258	0.2%
利子割交付金	7,791	0.1%	6,087	0.0%	5,365	0.0%	4,877	0.0%	4,590	0.0%	4,013	0.0%	2,281	0.0%
配当割交付金	5,000	0.0%	5,416	0.0%	5,425	0.0%	9,434	0.1%	16,879	0.1%	12,923	0.1%	9,103	0.1%
株式譲渡所得割交付金	1,639	0.0%	1,240	0.0%	1,223	0.0%	15,017	0.1%	9,151	0.1%	12,724	0.1%	5,705	0.0%
地方特例交付金	57,153	0.5%	51,598	0.4%	4,892	0.0%	4,260	0.0%	4,473	0.0%	3,902	0.0%	3,879	0.0%
国庫支出金	1,014,940	8.1%	1,071,686	8.6%	1,071,627	8.6%	1,118,383	9.0%	1,196,964	9.6%	938,086	7.5%	1,036,357	7.1%
県支出金	972,266	7.8%	860,477	6.9%	738,951	5.9%	816,032	6.5%	954,098	7.6%	761,158	6.1%	900,883	6.2%
交通安全対策特別交付金	4,140	0.0%	4,036	0.0%	3,863	0.0%	3,647	0.0%	3,095	0.0%	3,359	0.0%	3,112	0.0%
財産収入	42,100	0.3%	27,790	0.2%	37,876	0.3%	29,115	0.2%	28,793	0.2%	22,950	0.2%	37,984	0.3%
分担金及び負担金	68,981	0.6%	60,779	0.5%	66,063	0.5%	64,176	0.5%	59,581	0.5%	59,833	0.5%	58,837	0.4%
使用料	154,496	1.2%	165,022	1.3%	156,757	1.3%	132,950	1.1%	136,222	1.1%	92,538	0.7%	119,128	0.8%
手数料	95,528	0.8%	73,952	0.6%	74,914	0.6%	69,032	0.6%	67,634	0.5%	72,197	0.6%	44,513	0.3%
寄附金	32,616	0.3%	27,949	0.2%	20,273	0.2%	26,495	0.2%	72,475	0.6%	78,388	0.6%	105,862	0.7%
繰入金	105,159	0.8%	668,541	5.4%	51,471	0.4%	79,783	0.6%	552,263	4.4%	66,165	0.5%	161,810	1.1%
繰越金	209,533	1.7%	300,594	2.4%	152,028	1.2%	157,970	1.3%	246,613	2.0%	168,460	1.4%	214,899	1.5%
諸収入	388,520	3.1%	380,698	3.1%	398,245	3.2%	402,052	3.2%	405,984	3.3%	632,813	5.1%	481,940	3.3%
町債	1,874,278	15.0%	1,334,852	10.7%	1,904,644	15.3%	2,420,237	19.4%	2,364,456	19.0%	3,139,408	25.2%	2,326,195	16.0%
歳入総額	14,167,544	100.0%	14,168,436	100.0%	13,846,172	100.0%	14,493,582	100.0%	15,151,228	100.0%	15,214,504	100.0%	14,526,584	100.0%

区 分	H29 2017		H30 2018		R1 2019		R2 2020		R3 2021		R4 2022		R5 2023	
	決 算 額	構 成 比	決 算 額	構 成 比	決 算 額	構 成 比	決 算 額	構 成 比	決 算 額	構 成 比	決 算 額	構 成 比	決 算 額	構 成 比
町税	1,757,790	12.2%	1,718,258	11.4%	1,718,854	12.3%	1,681,102	9.5%	1,641,766	10.4%	1,707,338	11.0%	1,665,726	10.1%
地方譲与税	104,841	0.7%	105,670	0.7%	120,009	0.9%	138,042	0.8%	140,387	0.9%	147,954	1.0%	147,436	0.9%
地方交付税	6,731,124	46.8%	6,704,691	44.4%	6,637,531	47.4%	6,887,477	38.8%	7,083,126	44.8%	6,899,530	44.1%	6,890,005	42.2%
ゴルフ場利用税交付金	32	0.0%	33	0.0%	36	0.0%	45	0.0%	44	0.0%	42	0.0%	46	0.0%
地方消費税交付金	304,269	2.1%	319,735	2.1%	307,877	2.2%	374,611	2.1%	399,539	2.5%	391,971	2.5%	380,848	2.3%
自動車取得税交付金	38,424	0.3%	46,755	0.3%	21,967	0.2%	7	0.0%	-	-	-	-	1,141	0.0%
自動車税環境性能割交付金	-	-	-	-	6,186	-	12,733	0.1%	16,138	0.1%	20,236	0.1%	20,777	0.1%
法人事業税交付金	-	-	-	-	-	-	4,193	0.0%	14,791	0.1%	24,113	0.2%	27,330	0.2%
利子割交付金	3,445	0.0%	3,446	0.0%	1,774	0.0%	1,871	0.0%	1,484	0.0%	951	0.0%	883	0.0%
配当割交付金	12,400	0.1%	10,323	0.1%	11,500	0.1%	10,491	0.1%	10,491	0.0%	14,092	0.1%	16,205	0.1%
株式譲渡所得割交付金	12,527	0.1%	8,171	0.1%	6,153	0.0%	12,112	0.1%	17,690	0.1%	10,068	0.1%	17,298	0.1%
地方特例交付金	3,699	0.0%	4,530	0.0%	29,260	0.2%	12,389	0.1%	66,435	0.4%	5,075	0.0%	9,465	0.1%
国庫支出金	957,233	6.7%	1,013,718	6.7%	858,741	6.1%	3,163,293	17.8%	1,765,535	11.2%	1,487,563	9.5%	1,192,314	7.3%
県支出金	975,194	6.8%	1,215,635	8.1%	919,190	6.6%	1,279,809	7.2%	934,728	5.9%	1,046,142	6.7%	870,917	5.3%
交通安全対策特別交付金	2,751	0.0%	2,531	0.0%	2,519	0.0%	2,897	0.0%	2,793	0.0%	2,619	0.0%	2,284	0.0%
財産収入	25,753	0.2%	28,392	0.2%	42,320	0.3%	32,927	0.2%	26,080	0.2%	26,254	0.2%	28,124	0.2%
分担金及び負担金	60,278	0.4%	99,134	0.7%	35,990	0.3%	28,230	0.2%	24,523	0.2%	36,730	0.2%	46,942	0.3%
使用料	109,576	0.8%	105,785	0.7%	96,128	0.7%	79,486	0.4%	79,818	0.5%	81,526	0.5%	82,018	0.5%
手数料	38,728	0.3%	36,109	0.2%	34,965	0.2%	34,580	0.2%	32,470	0.2%	32,788	0.2%	32,133	0.2%
寄附金	75,216	0.5%	343,224	2.3%	311,795	2.2%	442,748	2.5%	494,388	3.1%	923,719	5.9%	1,267,328	7.8%
繰入金	539,201	3.8%	667,688	4.4%	342,560	2.4%	890,468	5.0%	658,062	4.2%	926,142	5.9%	1,653,139	10.1%
繰越金	211,986	1.5%	268,894	1.8%	338,127	2.4%	194,890	1.1%	361,764	2.3%	453,606	2.9%	428,929	2.6%
諸収入	409,903	2.9%	417,935	2.8%	387,197	2.8%	392,191	2.2%	394,598	2.5%	351,746	2.2%	345,261	2.1%
町債	1,993,127	13.9%	1,968,360	13.0%	1,759,986	12.6%	2,075,743	11.7%	1,661,239	10.5%	1,043,429	6.7%	1,207,262	7.4%
歳入総額	14,367,497	100.0%	15,089,017	100.0%	13,990,665	100.0%	17,752,335	100.0%	15,827,889	100.0%	15,633,634	100.0%	16,333,811	100.0%

区 分	R6 2024	
	決 算 額	構 成 比
町税	1,585,929	8.9%
地方譲与税	162,716	0.9%
地方交付税	7,046,652	39.5%
ゴルフ場利用税交付金	42	0.0%
地方消費税交付金	397,093	2.2%
自動車取得税交付金	-	0.0%
自動車税環境性能割交付金	24,474	0.1%
法人事業税交付金	33,870	0.2%
利子割交付金	1,223	0.0%
配当割交付金	21,837	0.1%
株式譲渡所得割交付金	28,810	0.2%
地方特例交付金	71,708	0.4%
国庫支出金	1,409,863	7.9%
県支出金	1,161,912	6.5%
交通安全対策特別交付金	2,083	0.0%
財産収入	28,575	0.2%
分担金及び負担金	131,535	0.7%
使用料	91,508	0.5%
手数料	28,690	0.2%
寄附金	1,130,282	6.3%
繰入金	1,760,764	9.9%
繰越金	699,857	3.9%
諸収入	355,979	2.0%
町債	1,667,886	9.3%
歳入総額	17,843,288	100.0%

資料:「地方財政状況調査」財政課
平成16年度以前は旧3町の合計値

■5-2 町税徴収額の推移

(単位:千円)

税目 / 年度	H 7 1995			H 8 1996			H 9 1997			H 10 1998			H 11 1999		
	調定額	徴収額	徴収率	調定額	徴収額	徴収率	調定額	徴収額	徴収率	調定額	徴収額	徴収率	調定額	徴収額	徴収率
1 法定普通税	2,081,850	1,876,378	90.1%	2,123,252	2,062,878	97.2%	2,211,755	2,158,896	97.6%	2,079,275	2,040,337	98.1%	2,114,478	2,073,853	98.1%
町民税	1,028,143	934,474	90.9%	1,035,235	1,004,023	97.0%	1,088,105	1,058,152	97.2%	909,057	890,720	98.0%	901,191	883,314	98.0%
固定資産税	916,178	820,342	89.5%	951,068	922,752	97.0%	968,318	946,191	97.7%	1,014,901	994,706	98.0%	1,045,252	1,022,815	97.9%
軽自動車税	39,355	33,726	85.7%	41,034	40,188	97.9%	42,542	41,763	98.2%	43,367	42,961	99.1%	44,634	44,323	99.3%
たばこ消費税	97,980	87,642	89.4%	95,773	95,773	100.0%	111,997	111,997	100.0%	111,950	111,950	100.0%	123,401	123,401	100.0%
電気税	0	0	0.0%	0	0	0.0%	0	0	0.0%	0	0	0.0%	0	0	0.0%
木材引取税	0	0	0.0%	0	0	0.0%	0	0	0.0%	0	0	0.0%	0	0	0.0%
特別土地保有税	194	194	100.0%	142	142	100.0%	793	793	100.0%	0	0	0.0%	0	0	0.0%
2 目的税	13,273	13,273	100.0%	12,275	12,275	100.0%	11,452	11,452	100.0%	11,384	11,384	100.0%	10,545	10,545	100.0%
入湯税	13,273	13,273	100.0%	12,275	12,275	100.0%	11,452	11,452	100.0%	11,384	11,384	100.0%	10,545	10,545	100.0%
3 旧法による税収入	0	0	0.0%	0	0	0.0%	0	0	0.0%	0	0	0.0%	0	0	0.0%
合計	2,095,123	1,889,651	90.2%	2,135,527	2,075,153	97.2%	2,223,207	2,170,348	97.6%	2,090,659	2,051,721	98.1%	2,125,023	2,084,398	98.1%

税目 / 年度	H 12 2000			H 13 2001			H 14 2002			H 15 2003			H 16 2004		
	調定額	徴収額	徴収率	調定額	徴収額	徴収率	調定額	徴収額	徴収率	調定額	徴収額	徴収率	調定額	徴収額	徴収率
1 法定普通税	2,097,938	2,050,196	97.7%	2,064,992	2,010,764	97.4%	1,989,121	1,921,108	96.6%	1,901,874	1,823,412	95.9%	1,926,360	1,652,738	85.8%
町民税	895,446	876,407	97.9%	827,555	806,726	97.5%	772,320	749,408	97.0%	711,311	690,995	97.1%	693,648	593,363	85.5%
固定資産税	1,014,361	986,045	97.2%	1,041,382	1,008,478	96.8%	1,056,554	1,012,210	95.8%	1,028,931	971,656	94.4%	1,071,623	914,503	85.3%
軽自動車税	46,217	45,830	99.2%	47,761	47,266	99.0%	49,273	48,516	98.5%	50,266	49,395	98.3%	51,194	44,182	86.3%
たばこ消費税	141,914	141,914	100.0%	148,294	148,294	100.0%	110,974	110,974	100.0%	111,366	111,366	100.0%	109,895	100,690	91.6%
電気税	0	0	0.0%	0	0	0.0%	0	0	0.0%	0	0	0.0%	0	0	0.0%
木材引取税	0	0	0.0%	0	0	0.0%	0	0	0.0%	0	0	0.0%	0	0	0.0%
特別土地保有税	0	0	0.0%	0	0	0.0%	0	0	0.0%	0	0	0.0%	0	0	0.0%
2 目的税	9,977	9,977	100.0%	10,149	10,149	100.0%	9,933	9,933	100.0%	9,276	9,276	100.0%	11,658	11,649	99.9%
入湯税	9,977	9,977	100.0%	10,149	10,149	100.0%	9,933	9,933	100.0%	9,276	9,276	100.0%	11,658	11,649	99.9%
3 旧法による税収入	0	0	0.0%	0	0	0.0%	0	0	0.0%	0	0	0.0%	0	0	0.0%
合計	2,107,915	2,060,173	97.7%	2,075,141	2,020,913	97.4%	1,999,054	1,931,041	96.6%	1,911,150	1,832,688	95.9%	1,938,018	1,664,387	85.9%

税目 / 年度	H 17 2005			H 18 2006			H 19 2007			H 20 2008			H 21 2009		
	調定額	徴収額	徴収率	調定額	徴収額	徴収率	調定額	徴収額	徴収率	調定額	徴収額	徴収率	調定額	徴収額	徴収率
1 法定普通税	1,971,958	1,879,388	95.3%	1,931,339	1,828,173	94.7%	2,135,917	2,027,177	94.9%	2,121,101	2,000,471	94.3%	2,045,008	1,914,979	93.6%
町民税	706,316	680,860	96.4%	689,983	662,718	96.0%	861,153	830,568	96.4%	833,019	797,871	95.8%	775,375	738,744	95.3%
固定資産税	1,109,305	1,043,624	94.1%	1,083,115	1,008,994	93.2%	1,117,771	1,041,118	93.1%	1,140,333	1,056,346	92.6%	1,128,110	1,036,228	91.9%
軽自動車税	51,956	50,523	97.2%	52,648	50,868	96.6%	53,372	51,870	97.2%	53,625	52,130	97.2%	53,954	52,438	97.2%
たばこ消費税	104,381	104,381	100.0%	105,593	105,593	100.0%	103,621	103,621	100.0%	94,124	94,124	100.0%	87,569	87,569	100.0%
電気税	0	0	0.0%	0	0	0.0%	0	0	0.0%	0	0	0.0%	0	0	0.0%
木材引取税	0	0	0.0%	0	0	0.0%	0	0	0.0%	0	0	0.0%	0	0	0.0%
特別土地保有税	0	0	0.0%	0	0	0.0%	0	0	0.0%	0	0	0.0%	0	0	0.0%
2 目的税	10,760	10,760	100.0%	10,989	10,989	100.0%	10,187	10,187	100.0%	10,229	10,229	100.0%	10,550	10,550	100.0%
入湯税	10,760	10,760	100.0%	10,989	10,989	100.0%	10,187	10,187	100.0%	10,229	10,229	100.0%	10,550	10,550	100.0%
3 旧法による税収入	0	0	0.0%	0	0	0.0%	0	0	0.0%	0	0	0.0%	0	0	0.0%
合計	1,982,718	1,890,148	95.3%	1,942,328	1,839,162	94.7%	2,146,104	2,037,364	94.9%	2,131,330	2,010,700	94.3%	2,055,558	1,925,529	93.7%

(単位:千円)

税目 / 年度	H22 2010			H23 2011			H24 2012			H25 2013			H26 2014		
	調定額	徴収額	徴収率	調定額	徴収額	徴収率	調定額	徴収額	徴収率	調定額	徴収額	徴収率	調定額	徴収額	徴収率
1 法定普通税	1,891,396	1,872,411	99.0%	1,869,037	1,853,373	99.2%	1,811,518	1,797,725	99.2%	1,821,110	1,783,798	98.0%	1,801,386	1,771,763	98.4%
町民税	700,797	697,336	99.5%	653,680	651,570	99.7%	671,152	668,968	99.7%	666,029	656,513	98.6%	669,192	659,645	98.6%
固定資産税	1,048,671	1,033,263	98.5%	1,058,342	1,044,944	98.7%	988,263	976,724	98.8%	994,670	967,462	97.3%	977,341	957,879	98.0%
軽自動車税	52,964	52,848	99.8%	52,699	52,543	99.7%	52,367	52,297	99.9%	52,902	52,314	98.9%	53,191	52,577	98.8%
たばこ消費税	88,964	88,964	100.0%	104,316	104,316	100.0%	99,736	99,736	100.0%	107,509	107,509	100.0%	101,662	101,662	100.0%
電気税	0	0	0.0%	0	0	0.0%	0	0	0.0%	0	0	0.0%	0	0	0.0%
木材引取税	0	0	0.0%	0	0	0.0%	0	0	0.0%	0	0	0.0%	0	0	0.0%
特別土地保有税	0	0	0.0%	0	0	0.0%	0	0	0.0%	0	0	0.0%	0	0	0.0%
2 目的税	10,311	10,311	100.0%	10,444	10,444	100.0%	11,288	11,154	98.8%	10,862	10,862	100.0%	12,904	12,817	99.3%
入湯税	10,311	10,311	100.0%	10,444	10,444	100.0%	11,288	11,154	98.8%	10,862	10,862	100.0%	12,904	12,817	99.3%
3 旧法による税収入	0	0	0.0%	0	0	0.0%	0	0	0.0%	0	0	0.0%	0	0	0.0%
合計	1,901,707	1,882,722	99.0%	1,879,481	1,863,817	99.2%	1,822,806	1,808,879	99.2%	1,831,972	1,794,660	98.0%	1,814,290	1,784,580	98.4%

税目 / 年度	H27 2015			H28 2016			H29 2017			H30 2018			R1 2019		
	調定額	徴収額	徴収率	調定額	徴収額	徴収率	調定額	徴収額	徴収率	調定額	徴収額	徴収率	調定額	徴収額	徴収率
1 法定普通税	1,910,148	1,770,197	92.7%	1,750,990	1,733,784	99.0%	1,740,425	1,723,069	99.0%	1,699,758	1,688,533	99.3%	1,703,726	1,692,284	99.3%
町民税	697,048	666,724	95.6%	671,567	666,345	99.2%	676,455	671,030	99.2%	684,341	681,115	99.5%	692,395	688,811	99.5%
固定資産税	1,058,808	951,083	89.8%	918,714	907,331	98.7%	912,592	901,499	98.8%	866,609	859,044	99.1%	863,566	856,110	99.1%
軽自動車税	55,101	53,199	96.5%	61,989	61,388	99.0%	63,038	62,200	98.7%	64,415	63,981	99.3%	65,488	65,086	99.4%
たばこ消費税	99,191	99,191	100.0%	98,720	98,720	100.0%	88,340	88,340	100.0%	84,393	84,393	100.0%	82,277	82,277	100.0%
電気税	0	0	0.0%	0	0	0.0%	0	0	0.0%	0	0	0.0%	0	0	0.0%
木材引取税	0	0	0.0%	0	0	0.0%	0	0	0.0%	0	0	0.0%	0	0	0.0%
特別土地保有税	0	0	0.0%	0	0	0.0%	0	0	0.0%	0	0	0.0%	0	0	0.0%
2 目的税	14,439	14,439	100.0%	14,253	14,253	100.0%	14,464	14,464	100.0%	14,273	14,273	100.0%	14,243	14,243	100.0%
入湯税	14,439	14,439	100.0%	14,253	14,253	100.0%	14,464	14,464	100.0%	14,273	14,273	100.0%	14,243	14,243	100.0%
3 旧法による税収入	0	0	0.0%	0	0	0.0%	0	0	0.0%	0	0	0.0%	0	0	0.0%
合計	1,924,587	1,784,636	92.7%	1,765,243	1,748,037	99.0%	1,754,889	1,737,533	99.0%	1,714,031	1,702,806	99.3%	1,717,969	1,706,527	99.3%

税目 / 年度	R2 2020			R3 2021			R4 2022			R5 2023			R6 2024		
	調定額	徴収額	徴収率	調定額	徴収額	徴収率	調定額	徴収額	徴収率	調定額	徴収額	徴収率	調定額	徴収額	徴収率
1 法定普通税	1,690,566	1,656,975	98.1%	1,596,052	1,590,847	99.6%	1,683,788	1,679,355	99.7%	1,650,483	1,642,780	99.5%	1,569,860	1,561,103	99.4%
町民税	687,582	684,242	99.5%	689,040	687,672	99.8%	712,948	711,112	99.7%	691,556	688,716	99.6%	631,849	629,016	99.6%
固定資産税	857,493	827,574	96.5%	756,019	752,365	99.5%	817,120	814,618	99.7%	806,157	801,445	99.4%	787,383	781,658	99.3%
軽自動車税	66,254	65,922	99.5%	66,600	66,417	99.7%	67,846	67,751	99.9%	68,601	68,450	99.8%	69,085	68,886	99.7%
たばこ消費税	79,237	79,237	100.0%	84,393	84,393	100.0%	85,874	85,874	100.0%	84,169	84,169	100.0%	81,543	81,543	100.0%
電気税	0	0	0.0%	0	0	0.0%	0	0	0.0%	0	0	0.0%	0	0	0.0%
木材引取税	0	0	0.0%	0	0	0.0%	0	0	0.0%	0	0	0.0%	0	0	0.0%
特別土地保有税	0	0	0.0%	0	0	0.0%	0	0	0.0%	0	0	0.0%	0	0	0.0%
2 目的税	10,269	10,269	100.0%	10,069	10,069	100.0%	13,008	13,008	100.0%	12,058	12,058	100.0%	11,943	11,943	100.0%
入湯税	10,269	10,269	100.0%	10,069	10,069	100.0%	13,008	13,008	100.0%	12,058	12,058	100.0%	11,943	11,943	100.0%
3 旧法による税収入	0	0	0.0%	0	0	0.0%	0	0	0.0%	0	0	0.0%	0	0	0.0%
合計	1,700,835	1,667,244	98.0%	1,606,121	1,600,916	99.6%	1,696,796	1,692,363	99.7%	1,662,541	1,654,838	99.5%	1,581,803	1,573,046	99.4%

■5-3 歳出決算(目的別)の推移 - 普通会計 -

(単位:千円)

区分/年度	H 1 1989		H 2 1990		H 3 1991		H 4 1992		H 5 1993	
	決算額	構成比	決算額	構成比	決算額	構成比	決算額	構成比	決算額	構成比
議会費	186,819	1.6%	211,269	1.7%	229,149	1.5%	241,398	1.7%	252,665	1.8%
総務費	1,733,039	15.1%	1,649,299	12.9%	1,630,530	11.0%	1,674,506	11.5%	2,577,769	18.5%
民生費	937,468	8.1%	1,495,336	11.7%	1,593,121	10.7%	1,755,558	12.0%	1,722,195	12.3%
衛生費	959,537	8.3%	1,746,071	13.7%	1,801,998	12.1%	1,624,105	11.1%	1,436,714	10.3%
労働費	12,501	0.1%	13,600	0.1%	11,254	0.1%	11,280	0.1%	15,363	0.1%
農林水産業費	1,732,763	15.1%	1,531,757	12.0%	1,841,266	12.4%	2,017,500	13.8%	1,710,182	12.2%
商工費	593,628	5.2%	729,771	5.7%	1,556,913	10.5%	1,320,668	9.0%	928,188	6.6%
土木費	1,293,261	11.2%	1,361,918	10.7%	1,784,199	12.0%	1,690,025	11.6%	1,170,347	8.4%
消防費	352,214	3.1%	557,074	4.4%	443,148	3.0%	462,981	3.2%	431,450	3.1%
教育費	2,022,772	17.6%	1,455,003	11.4%	1,457,051	9.8%	1,611,943	11.0%	2,032,750	14.6%
災害復旧費	199,281	1.7%	602,840	4.7%	947,726	6.4%	482,756	3.3%	88,913	0.6%
公債費	1,283,191	11.1%	1,339,136	10.5%	1,438,652	9.7%	1,713,254	11.7%	1,596,962	11.4%
諸支出金	206,459	1.8%	43,911	0.3%	150,305	1.0%	9,835	0.1%	0	0.0%
前年度繰上充用金	-	-	-	-	-	-	-	-	-	-
歳出合計	11,512,933	100.0%	12,736,985	100.0%	14,885,312	100.0%	14,615,809	100.0%	13,963,498	100.0%

区分/年度	H 6 1994		H 7 1995		H 8 1996		H 9 1997		H 10 1998	
	決算額	構成比	決算額	構成比	決算額	構成比	決算額	構成比	決算額	構成比
議会費	259,900	1.9%	250,753	1.6%	261,433	1.6%	260,559	1.7%	259,531	1.6%
総務費	2,347,559	16.8%	2,566,185	16.6%	2,159,019	16.6%	1,604,795	10.4%	1,617,278	9.7%
民生費	1,758,216	12.6%	2,082,272	13.4%	2,340,686	13.4%	2,036,068	13.2%	2,094,841	12.6%
衛生費	1,419,494	10.2%	1,620,058	10.5%	2,171,168	10.5%	2,666,113	17.3%	2,508,890	15.1%
労働費	13,742	0.1%	14,891	0.1%	16,889	0.1%	22,082	0.1%	14,850	0.1%
農林水産業費	1,419,733	10.2%	1,693,089	10.9%	1,632,628	10.9%	1,505,041	9.8%	1,789,643	10.8%
商工費	914,147	6.6%	982,455	6.3%	1,073,201	6.3%	1,060,679	6.9%	1,127,372	6.8%
土木費	1,766,461	12.7%	2,034,157	13.1%	1,868,473	13.1%	2,178,877	14.1%	2,868,542	17.3%
消防費	459,926	3.3%	460,524	3.0%	523,219	3.0%	547,121	3.5%	581,805	3.5%
教育費	1,775,293	12.7%	1,894,298	12.2%	2,279,347	12.2%	1,578,905	10.2%	1,627,904	9.8%
災害復旧費	57,013	0.4%	67,988	0.4%	53,359	0.4%	27,033	0.2%	111,157	0.7%
公債費	1,742,464	12.5%	1,832,573	11.8%	1,861,057	11.8%	1,936,472	12.6%	1,998,996	12.0%
諸支出金	0	0.0%	0	0.0%	0	0.0%	0	0.0%	0	0.0%
前年度繰上充用金	-	-	-	-	-	-	-	-	-	-
歳出合計	13,933,948	100.0%	15,499,243	100.0%	16,240,479	100.0%	15,423,745	100.0%	16,600,809	100.0%

区分/年度	H 11 1999		H 12 2000		H 13 2001		H 14 2002		H 15 2003	
	決算額	構成比	決算額	構成比	決算額	構成比	決算額	構成比	決算額	構成比
議会費	258,841	1.5%	267,510	1.7%	266,463	1.7%	259,450	1.7%	240,100	1.6%
総務費	1,624,502	9.3%	1,696,220	10.7%	1,572,323	9.9%	1,577,627	10.4%	1,563,943	10.2%
民生費	3,165,573	18.1%	2,130,226	13.5%	1,822,317	11.4%	2,025,376	13.4%	1,821,607	11.8%
衛生費	1,810,061	10.3%	1,917,356	12.1%	1,612,588	10.1%	1,530,334	10.1%	1,868,252	12.1%
労働費	20,971	0.1%	22,203	0.1%	17,754	0.1%	17,521	0.1%	15,857	0.1%
農林水産業費	1,528,232	8.7%	1,680,947	10.6%	2,176,966	13.6%	1,843,850	12.2%	1,488,063	9.7%
商工費	1,340,621	7.7%	1,187,375	7.5%	1,890,681	11.8%	702,145	4.6%	779,545	5.1%
土木費	2,789,375	15.9%	2,065,693	13.1%	2,009,771	12.6%	2,033,524	13.5%	2,101,795	13.7%
消防費	710,206	4.1%	781,474	4.9%	596,289	3.7%	576,509	3.8%	547,237	3.6%
教育費	1,954,843	11.2%	1,819,545	11.5%	1,609,734	10.1%	2,008,532	13.3%	2,343,553	15.2%
災害復旧費	235,801	1.3%	49,549	0.3%	0	0.0%	0	0.0%	4,213	0.0%
公債費	2,077,457	11.9%	2,188,278	13.8%	2,384,888	14.9%	2,541,350	16.8%	2,620,962	17.0%
諸支出金	0	0.0%	0	0.0%	0	0.0%	0	0.0%	0	0.0%
前年度繰上充用金	-	-	-	-	-	-	-	-	-	-
歳出合計	17,516,483	100.0%	15,806,376	100.0%	15,959,774	100.0%	15,116,218	100.0%	15,395,127	100.0%

区分／年度	H 16 2004		H 17 2005		H 18 2006		H 19 2007		H 20 2008	
	決算額	構成比	決算額	構成比	決算額	構成比	決算額	構成比	決算額	構成比
議会費	236,810	1.6%	106,469	0.7%	103,547	0.7%	105,419	0.9%	105,213	0.9%
総務費	2,355,864	10.2%	2,599,188	16.5%	2,742,774	18.6%	1,225,961	10.2%	1,259,048	10.4%
民生費	1,881,058	11.8%	2,220,096	14.1%	2,424,779	16.4%	1,897,118	15.7%	2,002,273	16.6%
衛生費	1,923,856	12.1%	1,445,628	9.2%	1,660,662	11.2%	1,538,909	12.8%	1,301,304	10.8%
労働費	17,610	0.1%	15,156	0.1%	11,332	0.1%	9,446	0.1%	8,118	0.1%
農林水産業費	1,130,410	9.7%	1,252,792	8.0%	968,225	6.6%	915,279	7.6%	791,345	6.6%
商工費	634,896	5.1%	595,762	3.8%	538,519	3.6%	337,842	2.8%	367,301	3.0%
土木費	2,032,936	13.7%	1,713,670	10.9%	1,430,426	9.7%	1,190,873	9.9%	1,542,671	12.8%
消防費	579,776	3.6%	552,025	3.5%	504,586	3.4%	508,323	4.2%	550,801	4.6%
教育費	1,337,324	15.2%	1,226,048	7.8%	1,193,309	8.1%	1,141,417	9.5%	1,326,830	11.0%
災害復旧費	149,172	0.0%	857,114	5.4%	93,536	0.6%	288,607	2.4%	45,155	0.4%
公債費	2,663,833	17.0%	3,158,416	20.1%	3,094,089	21.0%	2,908,464	24.1%	3,283,404	27.2%
諸支出金	0	0.0%	0	0.0%	0	0.0%	0	0.0%	0	0.0%
前年度繰上充用金	—	—	—	—	—	—	—	—	—	—
歳出合計	15,395,127	100.0%	15,742,364	100.0%	14,765,784	100.0%	12,067,658	100.0%	12,583,463	100.0%

区分／年度	H 21 2009		H 22 2010		H 23 2011		H 24 2012		H 25 2013	
	決算額	構成比	決算額	構成比	決算額	構成比	決算額	構成比	決算額	構成比
議会費	93,484	0.8%	89,919	0.7%	117,531	0.8%	105,619	0.8%	105,649	0.8%
総務費	2,345,176	19.4%	2,370,799	19.6%	1,693,846	12.2%	1,738,796	12.2%	1,892,664	12.2%
民生費	2,030,742	16.8%	2,365,412	19.6%	2,378,155	17.1%	2,324,535	17.1%	2,411,284	17.1%
衛生費	1,319,335	10.9%	1,390,969	11.5%	1,545,805	11.1%	1,422,291	11.1%	1,490,348	11.1%
労働費	35,052	0.3%	42,314	0.4%	46,648	0.3%	21,976	0.3%	16,927	0.3%
農林水産業費	776,210	6.4%	847,856	7.0%	780,125	5.6%	758,719	5.6%	663,039	5.6%
商工費	324,223	2.7%	303,127	2.5%	464,690	3.3%	413,125	3.3%	366,521	3.3%
土木費	1,771,712	14.7%	1,495,267	12.4%	1,313,777	9.4%	1,299,083	9.4%	1,608,142	9.4%
消防費	588,710	4.9%	518,963	4.3%	552,463	4.0%	559,473	4.0%	900,822	4.0%
教育費	1,151,221	9.5%	1,412,379	11.7%	1,756,626	12.6%	2,470,340	12.6%	2,540,621	12.6%
災害復旧費	141,516	1.2%	96,933	0.8%	149,167	1.1%	207,836	1.1%	92,621	1.1%
公債費	2,857,246	23.7%	2,794,872	23.2%	3,113,575	22.4%	2,244,353	22.4%	2,032,331	22.4%
諸支出金	0	0.0%	0	0.0%	0	0.0%	0	0.0%	0	0.0%
前年度繰上充用金	—	—	—	—	—	—	—	—	—	—
歳出合計	13,434,627	100.0%	13,728,810	100.0%	13,912,408	100.0%	13,566,146	100.0%	14,120,969	100.0%

区分／年度	H 26 2014		H 27 2015		H28 2016		H29 2017		H30 2018	
	決算額	構成比	決算額	構成比	決算額	構成比	決算額	構成比	決算額	構成比
議会費	115,392	0.8%	118,497	0.8%	104,893	0.7%	105,568	0.8%	102,493	0.7%
総務費	1,914,344	12.9%	2,743,807	18.5%	1,715,540	12.1%	2,087,906	15.0%	2,107,712	14.5%
民生費	2,461,151	16.6%	2,462,081	16.6%	2,615,904	18.5%	2,709,185	19.4%	2,695,253	18.5%
衛生費	1,388,511	9.4%	2,074,430	14.0%	1,758,043	12.4%	1,386,453	9.9%	1,179,352	8.1%
労働費	22,990	0.2%	8,879	0.1%	8,836	0.1%	9,583	0.1%	10,081	0.1%
農林水産業費	802,467	5.4%	741,245	5.0%	863,956	6.1%	803,158	5.8%	846,247	5.8%
商工費	383,508	2.6%	393,179	2.7%	678,340	4.8%	918,890	6.6%	389,354	2.7%
土木費	1,580,095	10.7%	1,222,564	8.2%	1,502,963	10.6%	1,556,568	11.2%	1,375,898	9.5%
消防費	969,824	6.5%	679,925	4.6%	533,474	3.8%	565,562	4.1%	822,542	5.7%
教育費	2,651,145	17.9%	2,264,093	15.3%	2,028,714	14.4%	1,600,245	11.5%	1,863,132	12.8%
災害復旧費	70,448	0.5%	8,957	0.1%	—	—	174,622	1.3%	554,877	3.8%
公債費	2,468,892	16.6%	2,105,421	14.2%	2,325,935	16.5%	2,025,863	14.5%	2,598,949	17.9%
諸支出金	0	0.0%	0	0.0%	—	—	0	0.0%	0	0.0%
前年度繰上充用金	—	—	—	—	—	—	—	—	—	—
歳出合計	14,828,767	100.0%	14,823,078	100.0%	14,136,598	100.0%	13,943,603	100.0%	14,545,890	100.0%

区分／年度	R1 2019		R2 2020		R3 2021		R4 2022		R5 2023	
	決算額	構成比	決算額	構成比	決算額	構成比	決算額	構成比	決算額	構成比
議会費	99,402	0.7%	102,329	0.6%	102,687	0.7%	101,396	0.7%	102,856	0.7%
総務費	2,131,887	15.7%	4,201,571	24.4%	3,316,516	22.0%	3,099,187	20.9%	2,978,077	19.5%
民生費	2,618,628	19.2%	2,746,574	15.9%	3,100,916	20.5%	3,095,421	20.8%	3,156,850	20.6%
衛生費	1,262,293	9.3%	1,529,406	8.9%	1,253,221	8.3%	1,214,493	8.2%	1,180,495	7.7%
労働費	9,192	0.1%	13,998	0.1%	9,509	0.1%	18,769	0.1%	24,925	0.2%
農林水産業費	756,730	5.6%	1,256,090	7.3%	957,274	6.3%	945,673	6.4%	865,498	5.7%
商工費	470,335	3.5%	733,965	4.3%	562,754	3.7%	509,891	3.4%	1,072,245	7.0%
土木費	1,307,200	9.6%	2,026,697	11.8%	1,908,226	12.6%	1,710,456	11.5%	1,609,477	10.5%
消防費	861,954	6.3%	572,031	3.3%	535,987	3.5%	580,142	3.9%	613,829	4.0%
教育費	1,842,425	13.5%	2,023,059	11.7%	1,431,646	9.5%	1,552,209	10.5%	1,482,406	9.7%
災害復旧費	205,673	1.5%	8,877	0.1%	76,335	0.5%	101,455	0.7%	328,788	2.1%
公債費	2,054,056	15.1%	2,015,974	11.7%	1,851,723	12.3%	1,907,928	12.9%	1,889,508	12.3%
諸支出金	0	0.0%	0	0.0%	0	0.0%	0	0.0%	0	0.0%
前年度繰上充用金	—	—	—	—	—	—	—	—	—	—
歳出合計	13,619,775	100.0%	17,230,571	100.0%	15,106,794	100.0%	14,837,020	100.0%	15,304,954	100.0%

区分／年度	R6 2024	
	決算額	構成比
議会費	98,924	0.6%
総務費	3,072,902	18.1%
民生費	3,262,279	19.2%
衛生費	1,373,098	8.1%
労働費	26,924	0.2%
農林水産業費	1,089,837	6.4%
商工費	1,023,698	6.0%
土木費	1,702,747	10.0%
消防費	740,994	4.4%
教育費	1,681,532	9.9%
災害復旧費	578,551	3.4%
公債費	2,317,652	13.7%
諸支出金	0	
前年度繰上充用金	—	—
歳出合計	16,969,138	100.0%

資料：地方財政状況調査
平成16年度以前は旧3町の合計値

産業

● 産業別就業者数

(単位:人)

産業	平成2年	平成7年	平成12年	平成17年	平成22年	平成27年	令和2年
第1次産業	2,853	2,608	1,844	1,901	1,108	1,124	836
農業	2,170	2,057	1,363	1,511	740	759	552
林業	42	42	52	0	53	38	37
漁業	641	509	429	390	315	327	247
第2次産業	4,712	4,444	3,847	3,287	2,746	2,490	2,106
鉱業	10	3	6	3	4	4	7
建設業	1,304	1,387	1,539	1,284	914	881	770
製造業	3,398	3,054	2,302	2,000	1,828	1,605	1,329
第3次産業	5,718	5,926	6,139	5,720	5,325	5,200	4,843
電気・ガス・熱供給・水道業	40	34	70	47	39	68	28
運輸・通信業	541	465	460	301	324	233	247
卸売・小売業、飲食店	1,826	1,840	1,963	1,464	1,293	1,164	998
金融・保険業	270	265	256	179	164	131	114
不動産業・物品賃貸業	16	9	9	4	23	25	23
サービス業	2,565	2,835	2,910	3,323	3,074	3,170	3,023
公務	460	478	471	402	408	409	410
分類不能	3	18	15	20	24	17	117
総数	13,286	12,996	11,845	10,928	9,203	8,831	7,902

資料: 国勢調査

● 産業別民営事業所数と従業者数

(単位:人)

産業	平成11年		平成13年		平成16年		平成18年		平成24年		平成28年		令和3年	
	事業所	従業者	事業所	従業者	事業所	従業者	事業所	従業者	事業所	従業者	事業所	従業者	事業所	従業者
第1次産業	28	241	25	292	21	228	21	230	21	287	21	285	33	390
第2次産業	527	4,019	454	3,585	394	3,206	379	3,009	326	2,564	292	2,215	263	2,065
鉱業	2	8	2	32	2	5	2	8	3	7	2	7	2	7
建設業	241	1,414	235	1,434	211	1,287	202	1,134	162	859	149	716	140	750
製造業	284	2,597	217	2,119	181	1,914	175	1,867	161	1,698	141	1,492	121	1,308
第3次産業	1,389	5,446	1,285	4,922	1,194	4,822	1,157	4,839	846	4,319	870	4,062	840	4,345
電気・ガス・熱供給・水道業	3	18	4	20	4	33	2	15	2	15	2	11	1	14
情報通信業	4	13	6	17	6	17	5	15	7	18	5	15	6	19
運輸業・郵便業	28	344	27	188	26	186	23	286	28	378	20	102	19	134
卸売・小売業	548	1,903	504	1,805	457	1,601	447	1,594	331	1,344	286	1,057	249	977
金融・保険業	22	293	19	153	17	124	19	145	14	115	15	111	12	75
不動産業・物品賃貸業	10	26	12	20	11	30	11	27	22	66	16	70	22	53
飲食店、宿泊業	402	1,400	370	1,380	335	1,424	318	1,246	269	1,394	243	1,136	203	871
医療・福祉	41	286	39	367	39	416	43	503	47	471	52	700	80	946
教育、学習支援業	65	106	58	89	52	88	50	91	25	74	36	104	70	623
複合サービス事業	25	425	24	281	19	184	29	296	20	161	19	143	20	145
サービス業(他に分類されないもの)	241	632	222	602	228	719	210	621	81	283	176	613	158	488
総数	1,944	9,706	1,764	8,799	1,609	8,256	1,557	8,078	1,193	7,170	1,183	6,562	1,136	6,800

資料: 事業所・企業統計調査 H23から経済センサス活動調査

● 町内総生産、町民所得

(単位: 百万円、千円)

産業	平成23年	平成24年	平成25年	平成26年	平成27年	平成28年	平成29年	平成30年	令和元年	令和2年	令和3年	令和4年	令和5年
第1次産業	3,093	3,888	2,997	3,019	3,795	3,922	4,740	4,460	4,145	3,991	3,429	3,580	4,580
第2次産業	9,074	9,423	9,455	10,084	8,749	9,722	11,414	9,379	10,482	10,120	10,105	10,883	10,644
第3次産業	38,687	38,694	42,118	41,596	42,531	42,390	41,903	40,892	40,228	37,682	37,634	38,117	38,793
輸入品税等	374	397	472	577	487	422	468	489	428	449	579	758	636
町内総生産(総計)	51,228	52,402	55,042	55,276	55,562	56,456	58,525	55,220	55,283	52,242	51,747	53,338	54,653
1人あたり町民所得(千円)	-	-	-	-	-	-	-	-	-	-	-	-	-

資料: 県統計課「市町民経済計算」

● 季節就労者数の推移

(単位:人)

年度	香住区				村岡区				小代区				総計
	酒造	水産	その他	合計	酒造	水産	その他	合計	酒造	水産	その他	合計	
平成23年	2	92	15	109	30	0	14	44	19	0	8	27	157
平成24年	2	79	13	94	24	0	11	35	22	0	6	28	157
平成25年	1	75	11	87	23	0	7	30	20	0	4	24	127
平成26年	1	66	12	79	21	0	9	30	16	1	2	18	127
平成27年	2	57	11	70	22	0	8	30	16	0	2	18	118
平成28年	1	53	10	64	16	0	6	22	13	0	1	14	100
平成29年	1	44	12	57	11	1	6	18	11	0	0	11	86
平成30年	1	47	13	61	9	0	8	17	9	0	0	9	87
令和元年	0	40	12	52	8	0	3	11	3	0	0	3	66
令和2年	1	37	9	47	4	0	4	8	4	0	0	4	59
令和3年	0	36	11	47	3	0	3	6	2	0	0	2	55
令和4年	0	31	9	40	2	0	5	7	1	0	0	1	48
令和5年	0	22	8	30	2	0	2	4	1	0	0	1	35
令和6年	0	18	8	26	2	0	2	4	1	0	0	1	31

資料: 公共職業安定所香住出張所
出稼年度(毎年度 10/1~9/30)分の受付件数

● 漁獲量・漁獲高の推移

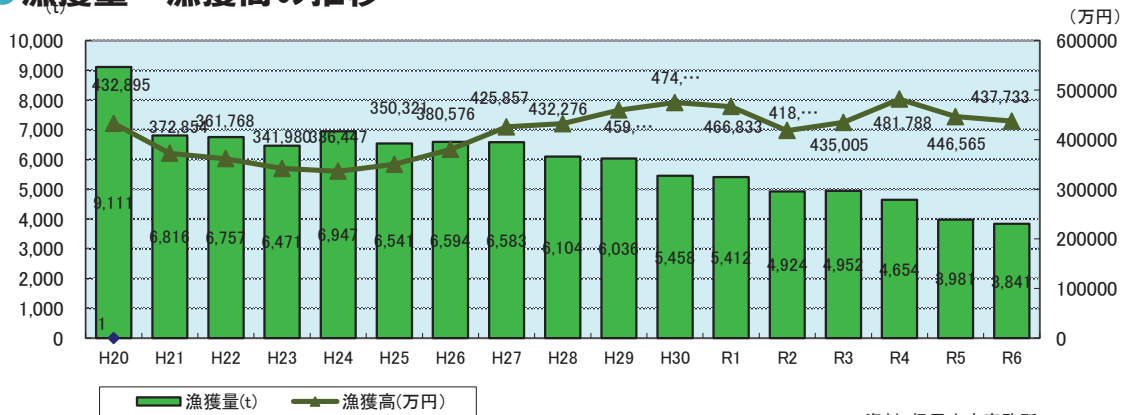

資料: 但馬水産事務所

● 繁殖和牛飼育頭数、戸数の推移

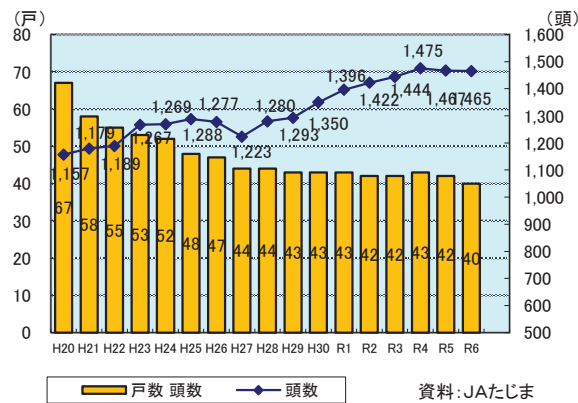

資料: JAたじま

● 農家戸数の推移

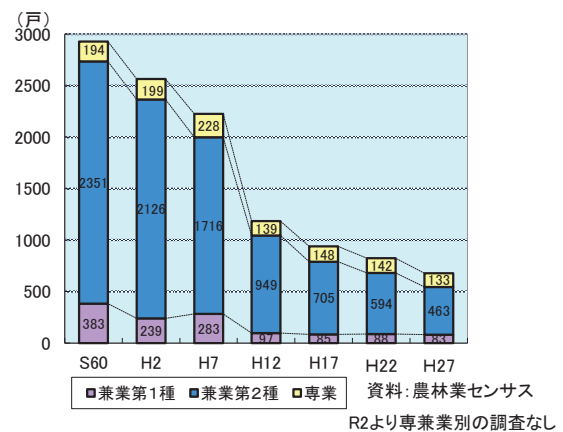

資料: 農林業センサス
R2より専業別の調査なし

● 観光客入込数の推移

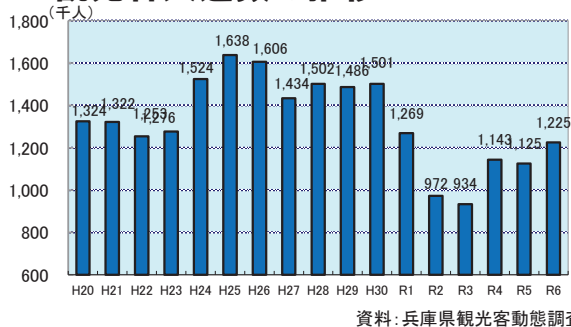

資料: 兵庫県観光客動態調査報告書

● 観光客入込数の内訳

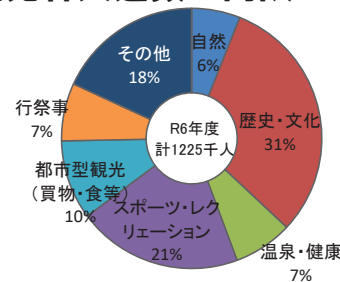

資料: 兵庫県観光客動態調査報告書

■6-1 農家戸数・人口の推移

(単位:人、戸)

年 度	農 家 人 口 ※	農家戸数					自給的 農家数 販売なし	販売農家数						
		計	専 業	兼 業		計		0.3 ~ 0.5ha	0.5 ~ 1.0ha	1.0 ~ 2.0ha	2.0~ 3.0ha	3.0ha 以上	例 外 規 定	
				第 1 種	第 2 種									
S60 1985	12,109	2,928	194	383	2,351	973	1,955	842	856	231	23	0	3	
H 2 1990	10,677	2,564	199	239	2,126	764	1,800	728	767	234	18	8	45	
H 7 1995	9,147	2,227	228	283	1,716	849	1,378	603	573	151	19	14	18	
H12 2000	8,491	1,185	139	97	949	868	1,185	521	491	121	18	16	18	
H17 2005	7,071	938	148	85	705	948	954	397	395	101	15	22	24	
H22 2010	2,334	824	142	88	594	884	840	349	331	97	16	27	20	
H27 2015	1,734	679	133	83	463	770	698	263	288	82	20	24	21	
R2 2020	1,216	504	-	-	-	677	523	184	205	66	16	25	27	
R7 2025	-	389	-	-	-	529	404	131	151	55	17	25	25	

※農業経営体数は、「経営耕地規模別農家数」の内訳。

※H22(2010)～の農家人口は自営農業に従事した世帯員数。

※R2(2020)より、専業別農家数の調査項目削除

資料:「農林業センサス」

■6-2 農業粗生産額・生産農業所得の推移

(単位: 百万円、H17～千万円)

年 度	農 業 粗 生 産 額	耕 種										養 蚕
		計	米	麦	雑穀 豆類	いも類	野菜	果実	花き	工芸 農作物	その他	
S60 1985	3,387	2,261	1,361	1	67	31	332	384	1	50	34	9
S61 1986	3,242	2,286	1,399	0	70	40	303	389	0	49	36	6
S62 1987	2,779	2,030	1,163	0	90	37	305	352	25	24	34	3
S63 1988	2,623	1,798	1,075	0	56	35	274	287	4	29	38	6
H 1 1989	2,842	2,054	1,078	0	73	40	352	438	5	36	32	6
H 2 1990	2,828	2,032	1,083	0	27	37	356	439	29	32	29	6
H 3 1991	2,690	1,951	1,003	0	64	29	349	417	31	29	29	2
H 4 1992	2,613	1,959	1,056	0	46	29	333	410	40	25	20	4
H 5 1993	2,350	1,801	914	0	39	29	381	364	37	16	21	2
H 6 1994	2,502	1,975	1,156	0	31	27	313	374	24	23	27	2
H 7 1995	2,246	1,665	963	0	27	20	279	309	32	16	19	0
H 8 1996	2,279	1,657	954	0	25	20	276	314	22	14	32	0
H 9 1997	2,356	1,729	918	0	17	17	330	377	27	11	32	0
H 10 1998	2,011	1,525	849	0	22	15	331	236	28	14	30	0
H 11 1999	2,239	1,644	899	0	23	10	285	368	23	12	24	0
H 12 2000	2,134	1,473	869	0	24	12	259	245	32	12	20	0
H 13 2001	1,969	1,403	855	0	21	17	247	207	29	9	18	0
H 14 2002	1,975	1,376	849	0	37	13	231	205	23	6	12	0
H 15 2003	2,150	1,470	911	0	37	17	240	208	28	18	11	0
H 16 2004	1,928	1,290	792	0	25	18	220	192	20	14	9	0
H 17 2005	191	122	76	0	4	2	18	17	2	2	1	0
H 18 2006	184	111	69	0	4	3	21	11	1	1	2	0

※H19年度以降市町別の発表なし

(単位: 百万円、H17～千万円)

年 度	計	畜 産				加 工 農 産 物	生 産 農 業 所 得	
		肉用牛	乳用牛	豚	鶏		1戸当り(千円)	
S60 1985	1,117	411	23	56	627	0	1,041	356
S61 1986	949	403	16	44	486	1	925	316
S62 1987	745	270	0	31	444	1	781	267
S63 1988	818	376	0	17	425	1	765	261
H 1 1989	782	439	0	13	330	0	972	332
H 2 1990	790	497	0	12	281	0	906	353
H 3 1991	737	469	0	7	261	0	1,049	409
H 4 1992	0	x	0	7	x	0	1,233	481
H 5 1993	546	314	0	5	227	1	1,037	404
H 6 1994	524	372	0	5	147	1	1,164	454
H 7 1995	580	413	0	5	162	1	1,027	465
H 8 1996	622	414	0	8	200	0	1,070	485
H 9 1997	627	425	0	7	195	0	935	424
H 10 1998	486	399	0	x	x	0	828	375
H 11 1999	595	x	0	x	x	0	891	404
H 12 2000	661	x	0	0	x	0	670	326
H 13 2001	566	x	0	0	x	0	757	369
H 14 2002	599	x	0	0	x	0	650	317
H 15 2003	680	x	0	0	x	0	585	285
H 16 2004	638	x	0	0	x	0	474	231
H 17 2005	70	x	-	-	x	-	52	28
H 18 2006	73	x	-	-	x	-	47	25

※H19年度以降市町別の発表なし

資料:「生産農業所得統計」

■6-3 農作物作付面積・収穫量の推移

(単位:作付面積:ha, 収穫量:t)

年 度	水稲		麦		かんしょ		ばれいしょ		だいず		あずき		きゅうり		トマト		なす		すいか	
	作付面積	収穫量	作付面積	収穫量	作付面積	収穫量	作付面積	収穫量	作付面積	収穫量	作付面積	収穫量	作付面積	収穫量	作付面積	収穫量	作付面積	収穫量	作付面積	収穫量
H 6 1994	824	3,863	0	0	7	-	11	139	19	28	50	34	4	78	4	88	5	86	6	38
H 7 1995	785	3,558	0	0	4	57	11	132	15	21	43	33	4	80	4	88	4	80	6	56
H 8 1996	740	3,451	0	0	4	57	11	45	10	15	43	37	4	80	4	90	4	80	6	57
H 9 1997	731	3,280	0	0	4	58	10	127	14	21	37	29	4	80	4	88	4	79	6	57
H10 1998	691	3,097	0	0	3	43	9	114	16	22	35	26	4	82	3	58	4	81	6	60
H11 1999	674	3,172	0	0	3	43	9	107	12	21	35	27	4	78	3	57	4	81	5	50
H12 2000	649	3,160	0	0	4	60	9	111	11	18	33	26	4	78	3	57	4	87	5	50
H13 2001	631	3,113	0	0	5	76	9	112	13	22	30	25	4	76	3	51	4	78	5	50
H14 2002	624	3,005	0	0	5	73	9	110	17	31	37	29	4	75	2	53	5	82	5	50
H15 2003	611	2,666	0	0	7	102	9	108	21	30	39	22	4	77	2	58	3	74	5	47
H16 2004	624	3,006	0	0	7	101	9	108	19	17	35	-	4	73	2	56	3	59	5	45
H17 2005	623	3,070	0	0	7	-	9	103	19	30	31	-	4	76	3	58	3	62	5	54
H18 2006	591	2,700	0	0	-	-	9	112	16	29	-	-	4	76	3	62	3	69	5	50
H19 2007	600	2,720	0	0	15	25
H20 2008	594	2,910	0	0	15	26
H21 2009	590	2,670	0	0	14	18
H22 2010	584	2,800	0	0	13	19
H23 2011	575	2,770	0	0	12	18
H24 2012	574	2,780	0	0	10	14
H25 2013	567	2,820	0	0	8	10
H26 2014	550	2,610	0	0	7	9
H27 2015	537	2,600	0	0	8	11
H28 2016	532	2,540	7	4
H29 2017	527	2,540	5	4
H30 2018	509	2,400	5	5
R1 2019	498	2,370	5	5
R2 2020	486	2,270	5	5
R3 2021	468	2,210	3	2
R4 2022	452	2,220	3	2
R5 2023	448	2,070	4	2
R6 2024	433	2,070	3	2

年 度	キャベツ		はくさい		ほうれんそう		ねぎ		たまねぎ		レタス		だいこん		いちご	
	作付面積	収穫量	作付面積	収穫量	作付面積	収穫量	作付面積	収穫量	作付面積	収穫量	作付面積	収穫量	作付面積	収穫量	作付面積	収穫量
H 6 1994	14	434	7	198	3	44	6	97	4	126	0	10	20	613	2	29
H 7 1995	14	442	7	199	3	34	5	83	4	127	0	4	20	604	2	16
H 8 1996	14	448	7	206	3	36	5	84	4	130	0	0	20	237	2	16
H 9 1997	16	558	7	236	3	48	6	103	4	133	0	0	20	667	2	17
H10 1998	20	636	7	186	3	39	6	107	4	141	0	0	19	521	2	17
H11 1999	21	697	7	166	3	41	7	128	4	140	0	0	19	518	2	19
H12 2000	19	687	7	166	3	41	7	132	4	148	0	0	19	530	2	19
H13 2001	21	748	7	160	2	33	7	119	4	158	0	0	16	445	2	19
H14 2002	17	601	7	155	2	33	6	111	4	142	0	0	16	420	2	17
H15 2003	15	532	6	151	2	33	6	110	4	143	0	0	14	380	2	17
H16 2004	13	382	5	91	2	26	5	77	4	142	0	0	11	233	2	19
H17 2005	12	205	5	102	2	31	4	75	4	135	0	0	8	204	2	18
H18 2006	9	270	4	108	2	37	4	82	4	142	0	0	7	193	2	18
H19 2007	6	214	2	41
H20 2008	6	197	2	41
H21 2009	5	152	2	39
H22 2010	5	128	2	32
H23 2011	5	97	2	33
H24 2012	5	132	1	18
H25 2013	5	80	1	19
H26 2014	4	84	1	17
H27 2015	4	75	1	17
H28 2016	2	40	1	17
H29 2017	2	34	1	15
H30 2018	2	32	1	14
R1 2019	2	29	1	15
R2 2020	1	15	1	6
R3 2021	1	2	0	5
R4 2022	1	11
R5 2023	0	7
R6 2024	0	3

※H19から一部の野菜を除き作付面積、収穫量は調査していない

資料:農林水産省

■6-4 主要家畜飼養戸数・飼養頭羽数

(単位:戸数:戸、頭数:頭、羽数:羽)

年 度	肉用牛		豚		採卵鶏		ブロイラー	
	戸数	頭数	戸数	頭数	戸数	羽数	戸数	羽数
S60 1985	333	1,193	x	x	18	x	x	x
S61 1986	308	1,060	x	x	x	x	x	x
S62 1987	297	986	x	x	x	x	x	x
S63 1988	274	952	x	x	10	198	x	x
H 1 1989	255	1,070	2	x	8	x	5	x
H 2 1990	246	1,156	x	x	x	x	x	x
H 3 1991	226	1,072	x	x	x	x	x	x
H 4 1992	218	1,178	x	x	x	x	x	x
H 5 1993	204	1,276	x	x	x	x	x	x
H 6 1994	196	1,367	x	x	x	x	x	x
H 7 1995	176	1,290	x	x	x	x	x	x
H 8 1996	161	1,345	x	x	x	x	x	x
H 9 1997	152	1,387	x	x	x	x	x	x
H10 1998	142	1,394	x	x	x	x	x	x
H11 1999	134	1,333	0	0	x	x	x	x
H12 2000	123	1,268	0	0	x	x	x	x
H13 2001	106	1,305	0	0	x	x	x	x
H14 2002	98	1,391	0	0	x	x	x	x
H15 2003	88	1,470	0	0	1	x	1	x
H16 2004	83	1,540	0	0	1	x	1	x
H17 2005	79	1,600	0	0	0	0	1	x
H18 2006	75	1,640	0	0	0	0	-	-

※S16~H18「肉用牛頭数」は、繁殖牛、育成牛、子牛、肥育牛を合わせた数値。

※H19以降主要家畜の飼養戸数、飼養頭羽数は調査していない

資料:S60~H18「近畿農政局兵庫農政事務所調」

■6-5 林野面積

(各年度末現在/単位:ha)

年度	総計	民有林											民有林の所有形態				
		計	立木地						竹林	無立木地		更新 困難地	国有林	県	市町 (財産区 含む)	その他	うち個人
			人工林					天然林		伐採跡地	未立木地						
			すぎ	ひのき	まつ	その他 針葉樹	広葉樹										
H 6 1994	31,896	29,770	9,488	3,501	978	127	27	13,810	241	90	1,397	109	2,126	373	2,680	26,717	11,670
H 7 1995	31,775	29,654	9,436	3,507	978	127	27	13,841	240	99	1,290	109	2,121	371	2,703	26,580	11,656
H 8 1996	31,771	29,652	9,448	3,522	977	127	27	13,820	240	107	1,278	109	2,119	371	2,694	26,587	10,924
H 9 1997	31,758	29,637	9,449	3,528	976	127	25	13,796	240	107	1,277	109	2,122	371	2,678	26,586	11,654
H 10 1998	31,726	29,609	9,465	3,541	977	125	26	13,712	242	107	1,305	109	2,117	381	2,328	26,899	11,637
H 11 1999	31,712	29,608	9,459	3,541	973	132	26	13,714	242	107	1,305	108	2,104	381	2,705	26,522	11,635
H 12 2000	31,736	29,606	9,503	3,541	973	132	26	13,774	242	0	1,304	108	2,129	381	2,705	26,521	11,635
H 13 2001	31,735	29,606	9,503	3,541	973	132	26	13,778	242	0	1,300	108	2,129	381	2,704	26,520	11,635
H 14 2002	31,741	29,612	9,503	3,541	976	132	26	13,780	243	0	1,300	108	2,129	381	2,706	26,525	11,639
H 15 2003	31,764	29,670	9,595	3,597	965	130	32	13,714	242	0	1,285	108	2,093	253	3,119	29,523	13,557
H 16 2004	31,761	29,670	9,592	3,597	965	130	32	13,714	243	3	1,286	109	2,091	327	2,859	26,484	11,585
H 17 2005	31,754	29,665	9,590	3,597	965	130	36	13,708	243	4	1,285	109	2,089	327	2,859	26,479	11,583
H 18 2006	31,754	29,665	9,596	3,609	964	130	36	13,688	243	7	1,283	109	2,089	327	2,856	26,482	11,583
H 19 2007	31,749	29,658	9,594	3,607	964	126	36	13,689	242	8	1,283	109	2,091	238	2,940	26,481	11,580
H 20 2008	31,748	29,658	9,628	3,635	962	126	35	13,630	242	18	1,273	109	2,091	238	2,913	26,508	11,574
H 21 2009	31,748	29,658	9,627	3,635	962	126	35	13,629	242	18	1,272	109	2,091	238	2,913	26,508	11,535
H 22 2010	31,748	29,658	9,627	3,635	962	126	35	13,629	242	21	1,272	109	2,091	238	2,913	26,508	11,590
H 23 2011	31,746	29,655	9,627	3,635	962	126	35	13,626	242	21	1,272	109	2,091	238	2,913	26,505	11,589
H 24 2012	31,746	29,655	9,626	3,635	962	126	35	13,626	242	22	1,272	109	2,091	117	3,033	26,505	11,602
H 25 2013	31,746	29,655	9,626	3,635	962	126	35	13,626	242	22	1,272	109	2,091	118	3,683	25,855	11,581
H 26 2014	31,745	29,655	9,631	3,646	962	126	35	13,619	242	14	1,272	109	2,090	118	3,663	25,875	11,570
H 27 2015	31,745	29,655	9,630	3,646	954	126	36	13,626	242	14	1,272	109	2,090	118	3,662	25,876	11,570
H 28 2016	31,745	29,655	9,634	3,648	949	126	36	13,626	242	14	1,272	109	2,090	118	3,656	25,881	11,569
H 29 2017	31,739	29,648	9,634	3,648	949	126	36	13,619	242	14	1,272	109	2,091	118	3,656	25,874	11,569
H 30 2018	31,737	29,647	9,633	3,652	949	126	36	13,619	242	14	1,268	109	2,091	118	3,656	25,873	11,569
R1 2019	31,736	29,646	9,646	3,652	949	126	36	13,617	242	14	1,256	109	2,091	13	3,656	25,978	11,569
R2 2020	31,735	29,645	9,650	3,650	949	126	37	13,612	242	14	1,256	109	2,091	13	3,656	25,977	11,568
R3 2021	31,736	29,646	9,659	3,650	947	130	37	13,601	242	14	1,256	109	2,091	24	3,551	26,071	11,488
R4 2022	31,737	29,646	9,659	3,650	947	126	41	13,601	242	14	1,256	109	2,091	24	3,551	26,071	11,488
R5 2023	31,737	29,646	9,660	3,650	947	126	41	13,601	242	14	1,256	109	2,091	24	3,551	26,071	11,488
R6 2024	31,737	29,646	9,664	3,644	947	126	41	13,602	242	14	1,256	109	2,091	24	3,551	26,071	11,488

資料:「県林務課」

■6-6 海面漁業経営体数

年度	漁業 経営体数	漁船 非使用	無動力 漁船	動力漁船							大型 定置	小型 定置	地引き 網	海面 養殖
				1t未満	1~3	3~5	5~10	10~30	30~100	100以上				
S63 1988	280			55	39	70	40	11	53	3	2	4		
H5 1993	283			88	41	71	36	13	28	2	3	1		
H 10 1998	245			80	26	61	39	14	19	4	1	1		
H 15 2003	236			81	31	56	33	10	22	1	1	1		
H 20 2008	189			76	19	42	21	10	19	1	1	0		
H 25 2013	155			54	20	35	19	10	15	1	1	0		
H 30 2018	117			42	13	25	10	11	13	2	1	0		
R5 2023	103			39	12	21	9	9	8	3	1	0		

資料:「漁業センサス」

■6-7 漁港・漁船数

年度	漁港	漁船数					
		計		海水動力船		海水無動力船	
		隻数	総トン数	船隻数	総トン数	船隻数	総トン数
H 9 1997	5	772	3,282.87	772	3,282.87		
H 10 1998	5	773	3,760.05	773	3,760.05		
H 11 1999	5	746	3,600.71	746	3,600.71		
H 12 2000	5	724	3,442.14	724	3,442.14		
H 13 2001	5	706	3,419.98	706	3,419.98		
H 14 2002	5	693	3,372.49	693	3,372.49		
H 15 2003	5	698	3,453.64	698	3,453.64		
H 16 2004	5	680	3,371.78	680	3,371.78		
H 17 2005	5	669	3,241.22	669	3,241.22		
H 18 2006	5	658	3,213.19	658	3,213.19		
H 19 2007	5	641	3,270.83	641	3,270.83		
H 20 2008	5	621	3,273.98	621	3,273.98		
H 21 2009	5	599	3,214.54	599	3,214.54		
H 22 2010	5	564	3,130.13	564	3,130.13		
H 23 2011	5	550	3,130.90	550	3,130.90		
H 24 2012	5	538	3,013.39	538	3,013.39		
H 25 2013	5	517	2,990.30	517	2,990.30		
H 26 2014	5	505	2,989.83	505	2,989.83		
H 27 2015	5	491	2,841.88	491	2,841.88		
H 28 2016	5	466	2,799.51	466	2,799.51		
H 29 2017	5	452	2,789.85	452	2,789.85		
H 30 2018	5	436	2,684.50	436	2,684.50		
R1 2019	5	423	2,773.08	423	2,773.08		
R2 2020	5	413	2,652.05	413	2,652.05		
R3 2021	5	401	2,683.67	401	2,683.67		
R4 2022	5	379	2,663.33	379	2,663.33		
R5 2023	5	364	2,310.22	364	2,310.22		
R6 2024	5	349	2,363.37	349	2,363.37		

資料:「県漁港課・県水産課 調」

■6-8 内水面漁業(矢田川)

年度	魚種別漁獲量(kg)												放流数量(尾)							
	あゆ	こい	ふな	うなぎ	にじます	さくらます	やまめ	あまご	いわな	うぐい	かに類	あゆ(kg)	こい	ふな	うなぎ(kg)	にじます	やまめ	いわな	もくずがに	
H 9 1997	17,500	50	10	70	20	-	60	210	13	110	150	2,450	1,000	1,000	20	1,000	22,000	-	-	
H 10 1998	13,500	40	15	90	20	-	70	180	10	100	450	2,200	1,000	1,000	30	1,000	30,000	-	-	
H 11 1999	14,800	35	20	100	15	10	80	170	15	80	550	2,305	1,000	1,000	30	1,000	27,000	-	-	
H 12 2000	17,500	30	15	120	15	10	85	160	15	70	650	2,360	1,000	1,000	30	1,000	27,000	-	3,100	
H 13 2001	16,500	20	15	110	10	15	90	150	20	60	700	2,310	1,000	1,000	65	1,000	27,000	-	150(kg)	
H 14 2002	16,500	15	10	150	5	15	110	-	10	40	850	2,310	1,000	1,000	100	1,000	27,000	-	3,325	
H 15 2003	20,500	15	10	130	5	10	120	-	10	30	900	2,270	1,000	1,000	100	1,000	-	-	3,400	
H 16 2004	11,500	15	5	140	5	10	120	-	5	25	800	2,520	-	1,000	110	1,000	-	-	160(kg)	
H 17 2005	18,000	50	5	100	5	10	110	-	10	25	800	2,230	-	1,000	30	1,000	23,600	5,800	3,000	
H 18 2006	18,000	50	5	200	5	20	150	-	40	25	900	2,170	-	1,000	50	1,000	18,300	1,600	1,700	
H 19 2007	13,000	50	5	200	5	20	150	-	40	20	900	2,100	-	1,000	50	1,000	14,000	3,000	1,600	
H20 2008	18,000	50	5	300	5	20	150	-	50	10	1,000	2,000	-	1,000	50	1,000	19,500	3,000	1,500	
H21 2009	20,000	50	5	300	5	30	150	-	50	5	1,500	2,100	-	1,000	60	1,000	20,650	5,000	2,300	
H22 2010	18,000	50	5	300	5	40	150	-	50	5	1,500	2,200	-	1,000	40	1,000	27,000	3,000	2,800	
H23 2011	16,000	50	5	300	5	60	150	-	50	5	1,400	2,380	-	1,000	60	1,000	23,000	3,000	1,300	
H24 2012	17,000	50	5	400	5	60	150	-	50	5	1,500	2,300	-	1,000	40	1,000	23,000	3,000	1,400	
H25 2013	16,000	50	5	400	5	60	150	-	50	5	1,500	2,100	-	1,000	40	1,000	22,500	3,000	1,700	
H26 2014	16,000	50	5	300	10	-	150	-	50	5	1,500	1,800	-	1,000	30	1,000	23,000	2,000	1,700	
H27 2015	8,000	50	5	250	10	60	150	-	50	5	1,500	1,800	-	1,000	40	1,000	22,500	2,500	1,100	
H28 2016	5,000	-	-	200	-	50	130	-	50	5	1,400	1,800	-	1,000	30	-	22,500	3,000	1,200	
H29 2017	2,500	-	-	150	-	50	130	-	50	3	1,100	1,390	-	1,000	30	1,000	19,000	3,200	1,300	
H30 2018	2,500	-	-	160	-	50	140	-	50	2	1,100	1,380	-	1,000	25	1,000	21,000	3,000	1,500	
R1 2019	2,500	-	-	160	-	50	140	-	50	2	1,100	1,210	-	1,000	25	1,000	17,000	3,000	1,000	
R2 2020	2,600	-	-	160	-	-	150	-	50	1	1,100	1,100	-	1,000	25	1,000	17,000	3,000	1,000	
R3 2021	3,380	-	-	160	-	50	180	-	60	1	1,000	1,100	-	1,000	25	1,000	17,000	3,000	1,000	
R4 2022	3,710	-	-	170	-	55	195	-	65	2	1,000	1,100	-	1,000	25	1,000	17,000	3,000	-	
R5 2023	4,500	-	1	26	-	50	300	-	80	-	650	1,030	-	1,000	20	1,000	17,000	3,000	150	
R6 2024	3,440	-	-	20	-	24	30	-	20	-	900	1,030	-	1,000	25	1,000	17,000	3,000	200	

資料:「県水産課 調」

■6-9 製造業産業分類別製造品出荷額の推移(4人以上事業所)

(単位:万円)

年度	事業所数	従業者数	製造品出荷額総計	食料品製造業	飲料・たばこ・飼料製造業	繊維工業	衣服その他の繊維製品製造業	木材・木製品製造業	家具・装備品製造業	印刷・同関連業	プラスチック製品製造業	ゴム製品製造業	なめし革・同製品・毛皮製造業	窯業・土石製品製造業	金属製品製造業	一般機械器具製造業	電気機械器具製造業	情報通信機械器具製造業	電子部品・デバイス・電子回路製造業	輸送用機械器具製造業	精密機械器具製造業	その他の製造業	
H 9 1997	174	2,411	3,662,629	2,473,792	72,341	×	154,578	56,901	×	×	×	×	×	×	34,392	33,752	×	×	×	×	×	×	×
H 10 1998	175	2,340	3,484,964	2,472,147	59,977	×	138,714	63,286	×	×	×	×	×	×	34,741	29,425	×	×	×	×	×	×	×
H 11 1999	161	2,151	3,210,205	2,260,335	69,012	×	102,597	50,112	×	×	×	×	×	×	26,137	11,149	×	×	×	×	×	×	×
H 12 2000	155	2,013	3,031,647	2,140,054	96,867	×	78,111	43,676	×	×	×	×	×	×	×	12,898	×	×	×	×	×	×	×
H 13 2001	144	1,959	2,739,267	×	×	×	×	×	×	×	×	×	×	×	×	12,596	270,204	×	×	×	×	×	×
H 14 2002	141	1,948	2,672,571	1,887,025	×	×	45,882	×	×	×	-	×	×	×	×	×	-	×	×	98,033	×	×	
H 15 2003	139	1,912	2,388,533	1,711,316	×	×	35,642	×	×	×	-	5,838	×	×	×	×	×	×	×	111,147	×	×	
H 16 2004	131	1,794	2,509,926	1,732,536	×	×	52,701	×	×	×	-	×	×	×	×	×	×	×	×	135,856	×	×	
H 17 2005	125	1,715	2,430,115	1,652,326	×	×	63,745	×	×	×	-	×	×	×	×	18,079	×	×	×	164,296	×	×	
H 18 2006	118	1,705	2,182,756	1,540,753	×	×	63,168	×	×	×	-	×	×	×	×	×	×	×	×	191,273	×	×	
H 19 2007	113	1,675	2,131,018	1,455,980	×	×	63,809	×	-	×	-	×	×	×	×	×	×	×	-	210,654	×	×	
年度	事業所数	従業者数	製造品出荷額総計	食料品製造業	飲料・たばこ・飼料製造業	繊維工業	衣服その他の繊維製品製造業	木材・木製品製造業(家具を除く)	家具・装備品製造業	印刷・同関連業	プラスチック製品製造業	ゴム製品製造業	なめし革・同製品・毛皮製造業	窯業・土石製品製造業	金属製品製造業	はん用機械器具製造業	電気機械器具製造業	情報通信機械器具製造業	電子部品・デバイス・電子回路製造業	輸送用機械器具製造業	精密機械器具製造業	その他の製造業	
H 20 2008	111	1,630	2,151,584	1,461,966	×	76,841	-	×	×	×	-	×	×	×	×	×	×	×	×	230,968	-	×	
H 21 2009	112	1,658	1,985,915	1,403,812	×	78,683	-	×	-	×	-	×	×	×	×	23,852	×	×	×	192,997	-	×	
H 22 2010	100	1,541	1,874,684	1,325,784	×	77,924	-	×	-	×	-	×	×	×	×	×	×	×	×	150,397	-	-	
H 23 2011	100	1,541	1,874,684	1,325,784	×	77,924	-	×	-	×	-	×	×	×	×	×	×	×	×	150,397	-	-	
H 24 2012	94	1,316	1,666,803	1,003,501	×	77,322	-	×	-	×	-	×	×	×	×	×	×	×	×	188,925	-	-	
H 25 2013	95	1,492	2,140,382	1,407,599	×	85,840	-	×	-	×	-	×	×	×	×	×	×	×	×	191,165	-	-	
H 26 2014	87	1,375	1,719,478	1,044,590	×	82,461	-	×	×	×	-	×	×	×	×	×	×	×	×	156,482	-	×	
H 27 2015	83	1,457	1,897,610	1,191,993	×	73,465	-	-	-	×	-	-	-	×	×	×	×	×	-	203,426	-	-	
H 28 2016	82	1,282	1,853,305	1,038,027	×	72,860	-	-	×	×	-	-	-	×	×	46,030	×	-	×	×	-	-	
H 29 2017	72	1,304	2,141,826	1,362,568	×	72,252	-	-	×	×	-	-	-	×	×	27,809	×	-	×	191,623	-	-	
H 30 2018	72	1,304	2,466,521	1,528,439	×	68,258	-	-	×	×	-	-	-	×	×	35,993	×	-	×	×	-	-	
R1 2019	69	1,324	2,150,044	1,279,124	×	73,621	-	-	-	×	-	-	-	×	×	×	×	×	-	241,346	-	-	
R2 2020	68	1,315	2,238,412	×	×	×	-	-	-	×	-	-	-	×	×	×	×	×	-	×	-	-	
R3 2021	60	1,066	1,958,965	×	×	×	-	-	-	×	-	-	-	×	×	×	×	×	-	×	-	-	
R4 2022	60	1,080	1,899,471	1,118,278	×	59,109	-	×	-	-	-	-	-	×	×	×	×	-	272,916	215,661	-	-	
R5 2023	60	1,080	1,899,471	1,118,278	×	59,109	-	×	-	-	-	-	-	×	×	×	×	-	272,916	215,661	-	-	
R6 2024	60	1,115	2,225,600	1,332,323	×	53,042	-	×	-	-	-	-	-	×	×	×	×	-	299,405	263,588	-	-	

資料:「工業統計表」、「経済センサス活動調査(製造業)に関する結果報告」、県統計課「工業統計調査結果報告」

県統計課「経済構造実態調査(製造業事業所調査)に関する統計表」

(注)1 事業所数及び従業者数は、翌年の6月1日現在の数である。

2 製造品出荷額等は1月1日から12月31日の1年間の合計である。

3 「経済構造実態調査(製造業事業所調査)に関する統計表」は、従来の「工業統計調査」と時系列比較を行うため、

兵庫県独自で集計し取りまとめたものである。

■6-10 産業分類別商店数・従業者数・年間販売額

(単位:百万円)

年度	総計			卸売業計			小売業計			各種商品小売業			衣服・身の回り品小売業			
	事業所数	従業者数	年間販売額	事業所数	従業者数	年間販売額	事業所数	従業者数	年間販売額	事業所数	従業者数	年間販売額	事業所数	従業者数	年間販売額	
H 3	1991	572	1,734	30,698	63	234	7,234	509	1,500	23,464	1	x	x	57	159	1,883
H 6	1994	579	1,801	30,599	68	289	10,002	511	1,512	20,597	1	x	x	51	118	1,425
H 9	1997	534	1,723	25,595	55	168	4,882	479	1,555	20,713	3	x	x	45	105	1,293
H 11	1999	545	1,801	25,742	52	205	4,759	493	1,596	20,983	3	11	x	42	98	1,025
H 14	2002	496	1,697	x	40	152	x	456	1,545	x	0	0	0	34	79	x
H 16	2004	460	1,519	x	45	147	x	415	1,372	x	0	0	0	35	85	x
H 19	2007	430	1,521	20,466	43	146	3,006	387	1,375	17,460	1	5	x	28	61	541
H 23	2011	282	944	14,127	26	84	2,039	256	860	12,087	x	x	x	21	58	464
H 26	2014	279	925	15,147	31	94	1,925	248	831	13,227	x	x	x	20	47	302
H 28	2016	254	896	15,676	27	66	1,873	227	830	13,803	1	2	x	16	41	239
R 3	2021	224	844	12,051	29	97	2,702	195	747	9,349	x	x	x	16	31	102

年度	飲食料品小売業			機械器具小売業			自動車・自転車小売業			家具・じゅう器			その他の小売業			
	事業所数	従業者数	年間販売額	事業所数	従業者数	年間販売額	事業所数	従業者数	年間販売額	事業所数	従業者数	年間販売額	事業所数	従業者数	年間販売額	
H 3	1991	199	535	8,664	-	-	-	29	133	2,036	52	123	1,337	171	x	x
H 6	1994	222	593	9,045	-	-	-	27	121	1,844	51	120	1,236	159	x	x
H 9	1997	206	627	8,849	-	-	-	25	x	x	49	120	1,213	151	x	x
H 11	1999	203	589	9,599	-	-	-	23	120	x	39	91	757	183	687	x
H 14	2002	200	622	8,804	-	-	-	21	110	x	40	104	980	161	630	x
H 16	2004	181	573	8,051	-	-	-	19	89	x	39	102	842	141	523	6,608
H 19	2007	154	540	6,941	-	-	-	21	97	1,271	34	87	542	149	585	x
H 23	2011	103	365	5,506	30	94	1,344	-	-	-	-	-	-	102	343	4,772
H 26	2014	91	324	4,905	30	113	1,277	18	87	1,166	7	14	62	97	325	5,855
H 28	2016	81	318	5,119	33	123	2,240	21	99	2,106	8	14	39	93	322	5,149
R 3	2021	73	339	3,976	27	106	1,183	-	-	-	-	-	-	52	259	3,904

資料: 県統計課「商業統計調査結果表」、「経済センサス-活動調査に関する結果報告」

■6-11 観光客入込数の推移

単位:(千人)

年度	総数	日帰り・宿泊別		県内・県外客別		
		日帰客	宿泊客	県内客	県外客	
H 3	1991	1,443	786	657	612	830
H 4	1992	1,467	798	669	582	885
H 5	1993	1,443	785	658	573	870
H 6	1994	1,582	931	651	640	942
H 7	1995	2,546	1,503	1,043	1,175	1,371
H 8	1996	1,867	1,327	540	800	1,067
H 9	1997	1,524	1,057	467	699	825
H 10	1998	1,395	964	431	632	763
H 11	1999	1,485	1,066	419	669	816
H 12	2000	1,442	1,057	385	651	791
H 13	2001	1,592	1,173	419	868	724
H 14	2002	1,313	927	386	591	722
H 15	2003	1,291	919	372	586	705
H 16	2004	1,321	972	349	643	678
H 17	2005	1,417	1,033	384	677	740
H 18	2006	1,469	1,096	373	666	803
H 19	2007	1,421	1,054	367	614	807
H 20	2008	1,324	985	339	592	732
H 21	2009	1,322	988	334	596	726
H 22	2010	1,253	935	318	-	-
H 23	2011	1,276	960	316	-	-
H 24	2012	1,524	1,215	309	-	-
H 25	2013	1,638	1,308	330	-	-
H 26	2014	1,606	1,287	319	-	-
H 27	2015	1,434	1,108	326	-	-
H 28	2016	1,502	1,162	340	-	-
H 29	2017	1,486	1,154	332	-	-
H 30	2018	1,501	1,168	333	-	-
R 1	2019	1,269	985	284	-	-
R 2	2020	972	742	230	-	-
R 3	2021	934	705	229	-	-
R 4	2022	1,143	879	264	-	-
R 5	2023	1,125	868	257	-	-
R 6	2024	1,225	955	270	-	-

資料: 「兵庫県観光客動態調査」

H22年度以降の兵庫県観光客動態調査は観光庁「観光入込客統計に関する基準」に基づき実施されたため県内外は集計されていない

交通

■7-1 道路現況

各年4月1日現在(単位:m)

年 度	国道		県道 (主要地方道・一般県道)		町道		
	実延長	舗装済延長	実延長	舗装済延長	実延長	舗装済延長	舗装率
H 3 1991	46,521	46,521	146,446	111,894	545,638	264,552	48.5%
H 4 1992	45,680	45,680	146,430	111,884	550,032	270,772	49.2%
H 5 1993	45,657	45,657	146,333	112,045	551,020	276,396	50.2%
H 6 1994	45,657	45,657	152,600	118,443	549,134	278,896	50.8%
H 7 1995	70,019	61,697	121,826	97,241	549,143	283,020	51.5%
H 8 1996	69,594	61,272	121,792	97,207	551,019	290,384	52.7%
H 9 1997	69,514	61,665	122,071	97,529	552,520	293,195	53.1%
H10 1998	69,502	61,653	128,275	103,733	562,383	309,538	55.0%
H11 1999	69,565	61,716	128,274	103,732	563,421	312,063	55.4%
H12 2000	69,566	61,717	128,097	104,088	564,010	315,913	56.0%
H13 2001	69,526	61,677	128,084	104,075	564,932	317,199	56.1%
H14 2002	69,507	61,671	128,083	104,074	565,238	319,559	56.5%
H15 2003	69,523	61,687	128,960	104,162	565,155	321,637	56.9%
H16 2004	69,504	61,668	128,791	103,993	565,483	322,634	57.1%
H17 2005	63,045	57,925	135,526	110,728	573,082	327,252	57.1%
H18 2006	63,045	57,925	135,766	110,968	576,512	330,760	57.4%
H19 2007	64,212	59,092	139,955	115,157	577,219	331,467	57.4%
H20 2008	64,212	59,092	139,955	115,157	577,353	331,707	57.5%
H21 2009	64,286	59,166	139,071	114,273	577,353	331,707	57.5%
H22 2010	64,736	59,616	139,071	114,273	579,734	334,088	57.6%
H23 2011	71,478	66,358	139,071	114,273	579,729	334,083	57.6%
H24 2012	71,478	66,358	139,062	114,264	580,011	334,365	57.6%
H25 2013	71,478	66,358	139,062	114,264	580,148	334,587	59.2%
H26 2014	71,123	66,003	139,669	114,871	579,880	335,480	57.9%
H27 2015	71,473	66,353	139,610	115,384	580,706	336,306	57.9%
H28 2016	63,863	58,743	147,105	122,879	581,098	336,698	57.9%
H29 2017	63,863	58,743	147,105	122,879	580,508	336,309	57.9%
H30 2018	65,179	60,059	147,105	122,879	585,788	341,589	58.3%
R1 2019	65,179	60,059	147,181	122,955	585,989	341,826	58.3%
R2 2020	65,632	48,302	147,403	123,177	580,603	342,741	59.0%
R3 2021	65,738	65,738	147,403	123,177	581,796	344,915	59.3%
R4 2022	83,038	83,038	147,555	123,329	581,611	344,730	59.3%
R5 2023	65,738	65,738	147,599	123,373	581,796	344,915	59.3%
R6 2024	68,163	68,163	149,842	125,669	581,796	344,915	59.3%

資料:「県道路保全課調」

■7-2 駅別旅客運輸状況

単位:(人)

年度	乗車人員(一日平均)														
	佐津駅			柴山駅			香住駅			鎧駅			餘部駅		
	計	普通	定期	計	普通	定期	計	普通	定期	計	普通	定期	計	普通	定期
H 3 1991	159	37	122	209	25	184	1,064	404	661	58	4	54	103	11	92
H 4 1992	159	47	113	198	33	165	1,006	400	606	59	10	49	105	18	87
H 5 1993	152	42	109	201	32	168	1,018	412	606	62	11	51	98	12	87
H 6 1994	121	32	90	181	24	158	956	373	583	60	5	54	99	10	90
H 7 1995	123	34	89	163	23	140	923	383	541	59	5	54	93	10	83
H 8 1996	130	38	93	162	23	140	834	336	498	64	5	58	87	11	76
H 9 1997	144	39	105	158	27	130	831	323	507	73	8	64	90	15	75
H 10 1998	146	39	107	148	25	123	840	354	487	65	8	56	85	15	70
H 11 1999	138	39	99	149	27	123	791	304	487	65	9	55	81	15	66
H 12 2000	134	34	99	149	24	125	739	281	459	58	6	52	68	10	57
H 13 2001	133	38	95	141	25	115	734	265	469	55	6	49	70	14	56
H 14 2002	155	70	85	135	26	109	676	243	433	51	6	45	68	11	57
H 15 2003	167	80	87	130	31	99	650	237	413	52	7	45	71	15	56
H 16 2004	168	82	86	133	28	105	641	228	413	47	8	39	92	38	54
H 17 2005	143	62	81	126	25	101	630	225	405	43	7	37	87	36	51
H 18 2006	132	62	70	114	22	92	696	326	370	43	9	34	140	94	47
H 19 2007	134	65	69	124	28	97	606	243	362	35	6	29	89	46	43
H20 2008	133	69	64	121	38	83	540	204	336	31	6	25	76	39	37
H21 2009	119	64	55	123	34	90	529	209	320	29	6	23	73	39	34
H22 2010	124	61	63	117	33	84	516	223	293	25	7	18	98	63	35
H23 2011	131	62	69	116	29	87	459	152	307	21	4	17	48	13	35
H24 2012	142	68	75	120	39	82	447	152	295	17	3	14	45	10	35
H25 2013	133	61	71	117	37	81	445	163	282	14	4	11	57	23	34
H26 2014	143	76	66	126	51	75	410	171	240	12	4	8	59	30	29
H27 2015	118	64	54	110	35	75	387	159	228	9	3	6	48	19	29
H28 2016	118	60	58	89	29	60	388	168	220	8	3	5	55	26	28
H29 2017	-	-	-	-	-	-	-	-	-	-	-	-	-	-	-

※四捨五入の関係で合計の値と普通及び定期の値が一致しない場合がある
H29年度以降、山陰本線の各駅データは未提供。

資料:JR西日本

■7-3 自動車保有台数の推移

(単位:台)

年 度	総 計	登録 自動車 計	貨物車		乗合車		乗用		特殊用途	大型特殊 (1500超)	原動機付 自転車 (125 以下)	軽自動車 計	二輪 (250 以下)	四輪乗用	四輪貨物	小型特殊 (1500 以下)	小型二輪 (250超)		
			うち 普通車 (2000超)	うち 小型車 (550超)	うち 普通車 (2000超)	うち 普通車 (2000超)													
H 3	1991	18,921	6,861	1,412	338	1,066	76	17	4,990	122	243	140	4,633	5,637	200	391	5,046	1,650	140
H 4	1992	19,113	6,986	1,402	356	1,037	75	18	5,119	185	247	143	4,407	5,945	207	608	5,130	1,638	137
H 5	1993	19,353	7,240	1,395	389	995	80	17	5,348	293	267	150	4,216	6,156	215	807	5,134	1,618	123
H 6	1994	19,479	7,431	1,407	415	981	77	19	5,500	433	285	162	3,988	6,352	218	1,021	5,113	1,586	122
H 7	1995	19,610	7,562	1,390	416	963	84	23	5,623	574	298	167	3,988	6,352	218	1,021	5,113	1,586	122
H 8	1996	19,976	7,727	1,374	421	944	82	20	5,774	782	325	172	3,679	6,858	251	1,571	5,036	1,558	154
H 9	1997	20,151	7,929	1,371	431	930	80	20	5,955	981	341	182	3,509	7,027	242	1,842	4,943	1,516	170
H10	1998	20,424	8,112	1,379	454	915	81	19	6,120	1,229	352	180	3,383	7,244	255	2,124	4,865	1,502	183
H11	1999	20,484	8,185	1,365	461	891	77	18	6,207	1,422	355	181	3,238	7,371	248	2,355	4,768	1,491	199
H12	2000	20,607	8,222	1,366	472	879	77	17	6,220	1,560	373	186	3,099	7,577	243	2,637	4,697	1,481	228
H13	2001	20,503	8,189	1,335	472	849	79	-	6,206	1,676	378	191	3,052	7,533	247	2,628	4,658	1,479	250
H14	2002	25,159	11,768	2,076	618	1,454	94	-	8,945	2,576	496	157	2,926	8,759	247	2,930	5,582	1,451	255
H15	2003	20,431	7,905	1,209	424	771	56	-	6,074	1,882	368	198	2,649	8,159	295	3,454	4,410	1,447	271
H16	2004	20,263	7,839	1,181	416	747	55	-	6,044	1,962	362	197	2,331	8,456	280	3,901	4,275	1,383	254
H17	2005	19,986	7,579	1,090	400	672	52	-	5,911	2,100	328	198	2,261	8,542	281	4,010	4,251	1,359	245
H18	2006	19,771	7,437	1,065	397	651	49	-	5,800	2,129	325	198	2,140	8,639	286	4,134	4,219	1,314	241
H19	2007	19,549	7,232	1,017	390	611	47	-	5,651	2,101	323	194	2,094	8,675	287	4,240	4,148	1,302	246
H20	2008	19,255	6,987	947	375	561	48	-	5,491	2,078	311	190	2,007	8,614	143	4,376	4,095	1,268	247
H21	2009	19,038	6,822	904	371	522	47	-	5,382	2,065	299	190	1,926	8,787	274	4,486	4,027	1,255	248
H22	2010	18,740	6,680	872	358	503	49	-	5,282	2,041	291	186	1,844	8,765	268	4,497	3,970	1,231	250
H23	2011	18,505	6,615	857	364	482	50	-	5,249	2,044	275	184	1,761	8,674	268	4,516	3,890	1,216	239
H24	2012	18,394	6,551	837	363	463	50	-	5,209	2,089	270	185	1,686	8,737	269	4,606	3,862	1,194	269
H25	2013	18,271	6,502	815	349	455	48	-	5,177	2,132	273	189	1,599	8,754	264	4,702	3,788	1,189	227
H26	2014	18,053	6,357	797	353	434	48	-	5,055	2,114	274	183	1,546	8,757	268	4,791	3,698	1,168	225
H27	2015	17,851	6,249	757	328	419	51	-	4,985	2,121	272	184	1,481	8,750	272	4,841	3,637	1,143	228
H28	2016	17,556	6,164	736	316	411	52	-	4,928	2,174	299	186	1,384	8,654	266	4,817	3,571	1,130	224
H29	2017	17,342	6,072	718	315	369	54	1	4,858	2,212	254	188	1,331	8,608	265	4,834	3,509	1,103	228
H30	2018	17,076	6,003	705	317	381	51	2	4,791	2,244	264	192	1,265	8,479	257	4,807	3,415	1,099	230
R1	2019	16,809	5,944	691	325	359	46	2	4,742	2,246	271	194	1,200	8,338	262	4,756	3,320	1,085	242
R2	2020	16,554	5,894	685	325	354	46	2	4,692	2,229	276	195	1,136	8,206	256	4,667	3,283	1,085	233
R3	2021	16,460	5,859	688	330	352	47	3	4,646	2,235	283	195	1,116	8,138	251	4,611	3,276	1,106	241
R4	2022	16,273	5,768	690	327	356	44	3	4,572	2,252	267	195	1,077	8,078	255	4,567	3,256	1,110	240
R5	2023	16,106	5,716	686	327	353	44	3	4,524	2,276	264	198	1,032	8,029	256	4,558	3,215	1,104	225
R6	2024	23,938	5,636	672	323	343	42	4	4,468	2,339	254	200	999	7,992	229	4,539	3,191	1,090	229

資料：近畿運輸局神戸運輸監理部兵庫陸運部、県市町振興課、神戸市法人税務課

登録自動車－神戸運輸監理部兵庫陸運部（令和7年3月31日現在）

小型二輪、軽自動車、小型特殊、原動機付自転車－県市町振興課、神戸市法人税務課（令和7年3月31日現在）

(注) 1 県計には不明車を含んでいるため、市町又は地域（神戸市を含む）の合計と県計は必ずしも一致しない。

2 車種区分の（ ）内は、排気量を示す。

3 四輪貨物には、雪上走行車を含む。

■7-4 港湾

(単位:フレートトン)

年度	総数		内航		移出				移入			
	隻数	総トン数	隻数	総トン数	総数	農水産品	化学工業品	軽工業品	総数	農水産品	化学工業品	軽工業品
H 3 1991	2,192	63,966	2,192	63,966	8,933		5,192	3,741	1,718	1,718		
H 4 1992	2,063	64,847	2,063	64,847	9,060		4,996	4,064	1,672	1,672		
H 5 1993	3,083	87,010	3,083	87,010	10,876		5,203	5,673	3,464	3,464		
H 6 1994	2,162	58,202	2,162	58,202	8,492		4,411	4,081	2,003	2,003		
H 7 1995	2,539	66,350	2,539	66,350	9,240		4,695	4,545	2,044	2,044		
H 8 1996	1,769	53,805	1,769	53,805	7,498		4,265	3,233	2,004	2,004		
H 9 1997	1,859	58,835	1,859	58,835	7,895		4,413	3,482	4,164	4,164		
H 10 1998	1,438	47,998	1,438	47,998	7,147		4,276	2,871	2,174	2,174		
H 11 1999	1,459	45,095	1,459	45,095	6,567		3,794	2,773	1,725	1,725		
H 12 2000	1,440	43,316	1,440	43,316	6,661		3,928	2,733	1,310	1,310		
H 13 2001	1,617	48,456	1,617	48,456	6,337		3,525	2,812	1,658	1,658		
H 14 2002	1,508	50,676	1,508	50,676	6,465		3,680	2,785	1,610	1,610		
H 15 2003	1,196	47,632	1,196	47,632	6,095		3,664	2,431	1,657	1,657		
H 16 2004	1,099	48,206	1,099	48,206	6,390		3,956	2,434	1,684	1,684		
H 17 2005	978	43,799	978	43,799	6,369		3,950	2,419	1,892	1,892		
H 18 2006	978	51,040	978	51,040	6,195	15	3,748	2,432	1,841	1,841		
H 19 2007	965	55,652	965	55,652	6,189	17	3,599	2,573	1,894	1,894		
H20 2008	935	55,501	935	55,501	6,046	14	3,583	2,449	2,414	2,414		
H21 2009	790	45,607	790	45,607	5,330	13	3,445	1,872	1,371	1,371		
H22 2010	837	50,877	837	50,877	5,726	14	3,603	2,109	1,737	1,737		
H23 2011	852	56,237	852	56,237	5,766	14	3,583	2,169	1,870	1,870		
H24 2012	1,020	67,342	1,020	67,342	5,808	14	3,474	2,320	2,000	2,000		
H25 2013	1,028	68,329	1,028	68,329	5,583	14	3,295	2,274	1,946	1,946		
H26 2014	1,027	74,712	1,027	74,712	5,698	6	3,314	2,378	2,147	2,147		
H27 2015	763	61,529	763	61,529	5,292	5	3,086	2,201	1,845	1,845		
H28 2016	818	64,569	818	64,569	5,216	5	3,001	2,210	1,938	1,938		
H29 2017	778	64,802	778	64,802	5,086	5	2,856	2,225	2,100	2,100		
H30 2018	817	62,364	817	62,364	5,080	4	3,011	2,065	1,823	1,823		
R1 2019	766	59,575	766	59,575	4,607	4	2,620	1,983	1,721	1,721		
R2 2020	788	50,448	788	50,448	3,951	4	2,319	1,628	1,480	1,480		
R3 2021	855	51,629	855	51,629	3,723	4	2,125	1,594	1,474	1,474		
R4 2022	748	46,164	748	46,164	3,575	4	2,113	1,458	1,387	1,387		
R5 2023	480	40,509	480	40,509	3,318	4	2,085	1,229	972	972		
R6 2024	506	44,075	506	44,075	3,304	4	2,030	1,270	1,132	1,132		

資料:「兵庫県港湾統計年報」

■7-5 交通事故

(単位:件、人)

年	交通事故			
	発生件数 (人身)	死傷者数	死者数	負傷者数
H 4 1992	69	100	-	-
H 5 1993	83	114	-	-
H 6 1994	94	124	-	-
H 7 1995	100	155	-	-
H 8 1996	98	149	-	-
H 9 1997	87	111	-	-
H 10 1998	93	143	-	-
H 11 1999	86	114	-	-
H 12 2000	111	158	-	-
H 13 2001	97	131	-	131
H 14 2002	115	152	-	152
H 15 2003	108	156	1	155
H 16 2004	86	119	1	118
H 17 2005	76	92	3	89
H 18 2006	81	107	1	106
H 19 2007	69	91	2	89
H 20 2008	65	87	-	87
H 21 2009	74	89	2	87
H 22 2010	57	73	-	73
H 23 2011	55	78	-	78
H24 2012	49	55	3	52
H25 2013	36	47	2	45
H26 2014	48	58	-	58
H27 2015	40	55	1	54
H28 2016	36	54	1	53
H29 2017	31	43	-	43
H30 2018	35	45	1	44
R1 2019	38	47	-	47
R2 2020	33	36	-	36
R3 2021	35	40	-	40
R4 2022	28	32	-	32
R5 2023	23	28	2	26
R6 2024	16	23	1	22

資料:県警察本部「交通事故統計」

住宅

■8-1 種類別家屋数

(単位:棟、㎡)

年度	総計 (課税対象分)		木造		木造以外		非課税家屋	
	棟数	床面積	棟数	床面積	棟数	床面積	棟数	床面積
H 1 1989	19,973	1,852,669	18,512	1,612,632	1,461	240,037	733	164,211
H 2 1990	20,068	1,870,250	18,571	1,621,964	1,497	248,286	742	166,726
H 3 1991	20,226	1,889,928	18,707	1,638,085	1,519	251,843	753	170,441
H 6 1994	20,529	1,955,634	18,925	1,679,101	1,604	276,533	296	44,334
H 7 1995	20,597	1,976,474	18,967	1,693,339	1,630	283,135	817	185,473
H 8 1996	20,496	1,992,036	18,840	1,700,031	1,656	292,005	817	186,741
H 9 1997	20,461	2,006,042	18,775	1,707,831	1,686	298,211	648	164,340
H 21 2009	20,738	2,094,160	18,839	1,755,273	1,899	338,887	59	40,661
H 22 2010	20,716	2,093,429	18,813	1,754,370	1,903	339,059	887	218,992
H 23 2011	20,620	2,087,492	18,726	1,748,034	1,894	339,458	894	220,151
H 24 2012	20,540	2,086,214	18,650	1,746,206	1,890	340,008	889	220,099
H 25 2013	20,506	2,083,548	18,609	1,743,732	1,897	339,816	885	219,276
H 26 2014	20,433	2,078,936	18,546	1,740,915	1,887	338,021	883	215,600
H 27 2015	20,362	2,073,675	18,475	1,736,267	1,887	337,408	887	216,200
H 28 2016	20,211	2,063,350	18,337	1,727,101	1,874	336,249	889	215,850
H 29 2017	20,128	2,059,687	18,254	1,723,005	1,874	336,682	888	211,546
H 30 2018	20,056	2,052,845	18,184	1,716,572	1,872	336,273	887	216,363
R1 2019	19,942	2,046,381	18,073	1,708,383	1,869	337,998	881	215,947
R2 2020	19,875	2,039,484	18,005	1,702,944	1,870	336,540	875	212,987
R3 2021	19,783	2,029,802	17,913	1,696,252	1,870	333,550	869	191,964
R4 2022	19,706	2,025,481	17,839	1,691,528	1,867	333,953	882	214,627
R5 2023	19,635	2,019,458	17,773	1,684,949	1,862	334,509	883	214,633
R6 2024	19,550	2,011,102	17,694	1,678,438	1,856	332,664	880	213,553

資料:「縣市町振興課」

■ 8-2 公営住宅

(単位:戸)

名称	整備年度	所在	種類	種別	建物の構造	戸数
若松住宅	H1 1989	香住区若松549番地	普通町営住宅	公営	木造2階建	4
香住住宅	H27 2015	香住区香住1852番地の6	普通町営住宅	公営	木造2階建	4
森住宅	H6 1994	香住区森502番地の1、503番地の1	普通町営住宅	公営	木造2階建	8
森住宅	H7 1995	香住区森503番地の1、504番地、505番地	普通町営住宅	公営	木造2階建	6
森住宅	H8 1996	香住区森504番地、505番地	普通町営住宅	公営	木造2階建	4
森住宅	H9 1997	香住区森501番地の1	普通町営住宅	公営	木造2階建	6
森住宅	H10 1998	香住区森497番地、498番地	普通町営住宅	公営	木造2階建	6
森住宅	H11 1999	香住区森489番地の1、490番地の1、497番地、498番地	普通町営住宅	公営	木造2階建	17
長井住宅	H7 1995	香住区大谷732番地の1	普通町営住宅	公営	木造2階建	4
新町住宅	S47 1972	村岡区村岡181番地の1	普通町営住宅	公営	準耐火2階建	10
新町住宅	H11 1999	村岡区村岡181番地の1	普通町営住宅	公営	木造2階建	10
西本町住宅	S55 1980	村岡区村岡336番地の1	普通町営住宅	公営	準耐火2階建	10
西本町住宅	S60 1985	村岡区村岡323番地	普通町営住宅	公営	準耐火2階建	10
西本町住宅	S61 1986	村岡区村岡323番地	普通町営住宅	公営	準耐火2階建	8
西本町住宅	S62 1987	村岡区村岡323番地	普通町営住宅	公営	準耐火2階建	5
福岡住宅	S51 1976	村岡区福岡578番地の1	普通町営住宅	公営	準耐火2階建	10
入江住宅	H20 2008	村岡区入江1847番地の1	普通町営住宅	公営	木造2階建	8
水間住宅	H3 1991	小代区水間116番地の1	普通町営住宅	公営	木造2階建	6
水間住宅	H4 1991	小代区水間91番地	普通町営住宅	公営	木造2階建	6
石町住宅	H7 1995	小代区大谷525番地	普通町営住宅	公営	木造2階建	6
石町第2住宅	H14 2002	小代区大谷538番地の1	普通町営住宅	公営	木造2階建	4

資料:建設課

生活・衛生

■9-1 水道施設

(単位:人)

年 度	推計人口	上 水 道		簡 易 水 道		専用水道		合 計		普及率 (%)	区域外 給水人口	特設水道		
		箇所数	給水人口	箇所数	給水人口	箇所数	給水人口	箇所数	給水人口			箇所数	給水人口	
H 6	1994	24,580	1	10,321	18	13,901	0	0	19	24,222	98.54	0	7	286
H 7	1995	24,540	1	10,307	18	13,885	0	0	19	24,192	98.58	0	7	281
H 8	1996	24,394	1	10,283	18	13,773	0	0	19	24,056	98.61	0	7	302
H 9	1997	24,155	1	10,166	17	13,649	0	0	18	23,815	98.59	0	8	378
H10	1998	24,023	1	10,107	17	13,595	0	0	18	23,702	98.66	0	8	288
H11	1999	23,771	1	10,017	17	13,329	0	0	18	23,346	98.21	0	8	286
H12	2000	23,584	1	9,916	17	13,243	0	0	18	23,159	98.20	0	8	302
H13	2001	23,330	1	9,800	17	13,229	0	0	18	23,029	98.71	0	8	300
H14	2002	23,097	1	9,711	17	13,005	0	0	18	22,716	98.35	0	8	255
H15	2003	22,832	1	9,602	17	12,859	0	0	18	22,461	98.38	0	8	248
H16	2004	22,544	1	9,471	17	12,708	0	0	18	22,179	98.38	0	7	248
H17	2005	21,225	1	8,869	17	12,029	1	0	19	20,898	98.46	0	7	243
H18	2006	20,960	1	8,741	17	11,903	1	0	19	20,644	98.49	0	7	219
H19	2007	20,623	1	8,611	17	11,690	1	0	19	20,301	98.44	0	7	217
H20	2008	20,330	1	8,519	17	11,504	1	0	19	20,023	98.49	0	7	227
H21	2009	19,959	1	8,412	17	11,254	1	0	19	19,666	98.53	0	7	227
H22	2010	19,485	1	8,301	17	10,907	1	0	19	19,208	98.58	0	7	188
H23	2011	19,137	1	8,183	17	10,678	0	0	19	18,861	99.00	0	7	186
H24	2012	18,748	1	8,021	17	10,498	1	0	19	18,519	98.78	0	6	141
H25	2013	18,408	1	7,907	17	10,283	1	0	19	18,190	98.82	0	6	136
H26	2014	17,991	1	7,770	17	10,027	1	0	19	17,797	98.92	0	6	124
H27	2015	17,824	1	7,741	17	9,891	1	0	19	17,632	98.92	0	6	129
H28	2016	17,281	1	7,814	16	9,282	1	0	18	17,096	98.93	0	6	124
H29	2017	16,919	1	16,853	-	-	1	-	2	16,853	99.61	-	1	-
H30	2018	16,515	1	16,449	-	-	1	-	2	16,449	99.60	-	1	-
R1	2019	16,057	1	15,989	-	-	1	-	2	15,989	99.58	-	1	-
R2	2020	15,753	1	15,693	-	-	1	-	2	15,693	99.62	-	1	-
R3	2021	15,311	1	15,255	-	-	1	-	2	15,255	99.63	-	1	-
R4	2022	14,913	1	14,854	-	-	1	-	2	14,854	99.60	-	1	-
R5	2023	14,544	1	14,488	-	-	1	-	2	14,488	99.61	-	1	-
R6	2024	14,148	1	14,095	-	-	1	-	2	14,095	99.63	-	1	-

資料:「県生活衛生課調」

■9-2 下水道施設

年度	行政人口 (A) 千人	処理区域		普及率 (B)/(A) %	処理場		
		面積 ha	人口 (B) 千人		現有 処理能力 千m ³ /日	処理場数 ヶ所	流域下水道 による処理 ヶ所
H 9 1997	7.4	11	0.2	2.7	1.2	1	
H10 1998	7.3	11	0.2	2.7	1.2	1	
H11 1999	7.3	11	0.2	2.7	0.8	1	
H12 2000	22.0	136	3.6	16.4	1.8	2	
H13 2001	21.8	144	3.7	17.0	2.8	3	
H14 2002	21.7	166	4.2	19.4	4.5	4	
H15 2003	21.3	221	4.5	21.1	4.5	4	
H16 2004	21.3	248	6.4	30.0	6.3	5	
H17 2005	22.3	533	15.1	67.6	19.2	8	
H18 2006	22.1	581	17.1	77.5	19.2	8	
H19 2007	21.7	590	17.4	79.9	13.2	8	
H20 2008	21.4	590	17.1	79.9	13.2	8	
H21 2009	21.0	-	16.9	80.2	-	-	
H22 2010	20.7	-	16.6	80.4	-	-	
H23 2011	20.4	-	16.4	80.6	-	-	
H24 2012	20.1	-	16.2	80.7	-	-	
H25 2013	19.7	-	15.9	80.6	-	-	
H26 2014	19.3	-	15.6	80.6	-	-	
H27 2015	18.9	-	15.3	80.6	-	-	
H28 2016	18.4	-	14.9	80.8	-	-	
H29 2017	18.0	-	14.6	81.0	-	-	
H30 2018	17.6	-	14.3	81.0	-	-	
R1 2019	17.2	-	13.9	81.1	-	-	
R2 2020	16.7	-	13.5	81.2	-	-	
R3 2021	16.2	-	13.2	81.2	-	-	
R4 2022	15.9	-	13.3	83.8	-	-	
R5 2023	15.5	-	13.4	86.4	-	-	
R6 2024	15.1	-	13.1	86.6	-	-	

【注】：国土交通省所管「公共下水道事業」で整備した処理区(香住、佐津、柴山、村岡、兎塚、大笹、射添、小代北)に係るものである。
資料：「県上下水道課調」

■9-3 環境衛生施設

(単位：軒、人)

年 度	旅館・ホテル 簡易宿泊所 下宿	理 容 所		美 容 所		クリーニング 所	公衆浴場		興行場
		施設数	従業 理容師数	施設数	従業 美容師数		一般	その他	
H 6 1994	347	37	58	35	43	25	1	7	1
H 7 1995	346	37	61	36	46	25	1	8	1
H 8 1996	340	37	61	36	45	27	1	8	1
H 9 1997	338	37	58	45	45	26	1	8	1
H10 1998	336	37	59	36	45	26	1	8	1
H11 1999	335	37	58	36	45	25	1	8	1
H12 2000	329	37	57	38	49	24	1	8	1
H13 2001	325	36	57	38	48	24	1	9	1
H14 2002	315	36	54	39	57	25	-	10	1
H15 2003	299	35	53	39	56	25	-	10	1
H16 2004	287	34	51	41	58	25	-	11	2
H17 2005	258	30	46	40	50	24	-	10	1
H18 2006	254	29	45	41	50	24	-	9	1
H19 2007	253	29	45	40	49	24	-	9	1
H20 2008	247	29	45	40	49	24	-	9	1
H21 2009	244	30	46	41	51	19	-	9	1
H22 2010	238	30	46	42	53	19	-	9	1
H23 2011	230	30	46	41	52	18	-	8	1
H24 2012	227	30	46	42	53	17	-	11	1
H25 2013	224	30	45	42	52	17	-	15	1
H26 2014	221	30	45	42	52	17	-	15	1
H27 2015	216	30	45	42	50	17	-	13	1
H28 2016	212	28	43	42	50	17	-	12	1
H29 2017	207	27	42	43	51	17	-	12	1
H30 2018	200	24	38	42	49	17	-	13	1
R1 2019	193	24	38	41	48	17	-	12	1
R2 2020	190	24	38	39	46	17	-	12	1
R3 2021	185	24	36	38	44	11	-	13	1
R4 2022	182	24	36	38	44	12	-	13	1
R5 2023	184	24	36	38	44	10	-	13	1
R6 2024	175	20	30	36	41	10	-	14	1

資料：「県生活衛生課調」

■9-4 し尿等収集処理状況

年 度	処理対象 地域人口	水洗化人口				非水洗化人口	
		計	公 共 下 水 道	コミュニティ ・フロン	浄化槽	自家処理 人 口	計画収集 人 口
H 7 1995	24,541	6,809	240	0	6,569	3,193	14,539
H 8 1996	24,473	7,001	220	0	6,781	2,384	15,088
H 9 1997	24,296	7,283	217	0	7,066	15,023	1,990
H10 1998	25,011	7,744	217	0	7,527	1,963	15,304
H11 1999	24,733	8,295	382	0	7,913	1,781	14,657
H12 2000	24,539	9,910	1,289	296	8,325	1,534	13,095
H13 2001	24,338	10,851	2,166	626	8,059	1,155	12,332
H14 2002	24,163	11,328	2,718	955	7,655	839	11,996
H15 2003	23,872	10,371	3,432	1,036	5,903	516	12,985
H16 2004	22,979	13,975	7,080	1,349	5,546	158	8,846
H17 2005	22,630	14,769	8,036	1,384	5,349	122	7,739
H18 2006	22,325	15,460	8,922	1,386	5,152	96	6,769
H19 2007	22,074	15,800	9,958	1,428	4,414	88	6,186
H20 2008	21,720	16,568	10,224	1,511	4,833	87	5,065
H21 2009	21,532	17,230	10,867	1,432	4,931	120	4,055
H22 2010	21,010	17,555	11,167	1,412	4,976	108	3,347
H23 2011	20,374	16,587	11,093	1,357	4,137	93	3,694
H24 2012	20,112	16,730	11,031	1,429	4,270	90	3,292
H25 2013	19,915	16,783	11,165	1,263	4,355	100	3,032
H26 2014	19,532	16,768	10,936	1,232	4,600	98	2,666
H27 2015	19,176	16,378	10,861	1,245	4,272	96	2,702
H28 2016	18,749	16,043	10,677	1,208	4,158	94	2,612
H29 2017	18,262	15,968	11,123	1,169	3,676	92	2,202
H30 2018	17,908	15,651	10,979	1,148	3,524	90	2,167
R1 2019	17,427	15,423	10,969	1,136	3,318	89	1,915
R2 2020	16,892	14,998	10,797	1,088	3,113	86	1,808
R3 2021	16,521	14,805	10,838	1,088	2,879	84	1,632
R4 2022	16,116	14,451	10,986	653	2,812	82	1,583
R5 2023	15,690	14,165	11,199	635	2,331	80	1,445
R6 2024	15,357	13,896	11,060	610	2,226	78	1,383
R7 2025	14,913	13,537	10,826	589	2,122	76	1,300

(単位:人、kl)

年 度	収集処理量		処理内訳								収集内訳					
			し尿				浄化槽汚泥				し尿			浄化槽汚泥		
	し 尿	浄化槽汚 泥	し尿処理 施設	下水道投 入	農地還 元	そ の 他	し尿処理 施設	下水道投 入	農地還 元	そ の 他	直 営	委 託	許 可	直 営	委 託	許 可
H 7 1995	8,187	3,375	8,187	0	0	0	3,375	0	0	0	8,187	0	0	1,497	0	2,091
H 8 1996	8,006	3,348	8,006	0	0	0	3,348	0	0	0	8,006	0	0	2,595	0	753
H 9 1997	7,913	3,357	7,913	0	0	0	3,357	0	0	0	7,913	0	0	0	0	3,357
H10 1998	8,122	3,600	8,122	0	0	0	3,600	0	0	0	8,122	0	0	0	0	3,600
H11 1999	7,922	3,641	7,922	0	0	0	3,641	0	0	0	7,922	0	0	0	0	3,641
H12 2000	7,684	3,643	7,684	0	0	0	3,643	0	0	0	7,684	0	0	0	0	3,643
H13 2001	7,074	3,599	7,074	0	0	0	3,599	0	0	0	7,074	0	0	0	0	3,599
H14 2002	6,572	3,582	6,572	0	0	0	3,976	0	0	0	6,572	0	0	0	0	3,582
H15 2003	6,535	3,976	6,420	0	115	0	3,139	0	0	0	6,420	0	0	0	0	3,976
H16 2004	4,492	3,036	4,492	0	75	0	3,036	0	0	0	4,492	0	0	0	0	3,036
H17 2005	3,764	3,170	3,764	0	75	0	3,170	0	0	0	3,764	0	0	0	0	3,170
H18 2006	3,508	3,013	3,508	0	75	0	3,013	0	0	0	3,508	0	0	0	0	3,013
H19 2007	3,034	2,899	3,034	0	75	0	2,899	0	0	0	3,034	0	0	0	0	2,899
H20 2008	2,484	3,001	2,484	0	0	0	3,001	0	0	0	2,484	0	0	0	0	3,001
H21 2009	2,153	3,270	2,153	0	0	0	3,270	0	0	0	2,153	0	0	0	0	3,270
H22 2010	1,849	2,700	1,849	0	0	0	2,700	0	0	0	1,849	0	0	0	0	2,700
H23 2011	1,733	2,282	1,733	0	0	0	2,282	0	0	0	1,733	0	0	0	0	2,282
H24 2012	1,679	2,512	1,679	0	0	0	2,512	0	0	0	1,679	0	0	0	0	2,512
H25 2013	1,517	2,747	1,517	0	0	0	2,747	0	0	0	1,517	0	0	0	0	2,747
H26 2014	1,333	2,716	1,333	0	0	0	2,716	0	0	0	1,333	0	0	0	0	2,716
H27 2015	1,351	2,561	1,351	0	0	0	2,561	0	0	0	1,351	0	0	0	0	2,561
H28 2016	1,198	2,563	1,198	0	0	0	2,563	0	0	0	1,198	0	0	0	0	2,563
H29 2017	1,145	1,686	0	1,145	0	0	0	1,686	0	0	1,145	0	0	0	0	1,686
H30 2018	1,065	1,578	0	1,065	0	0	0	1,578	0	0	1,065	0	0	0	0	1,578
R1 2019	967	1,628	0	967	0	0	0	1,628	0	0	967	0	0	0	0	1,628
R2 2020	984	1,565	0	984	0	0	0	1,565	0	0	984	0	0	0	0	1,565
R3 2021	920	1,507	0	920	0	0	0	1,507	0	0	920	0	0	0	0	1,507
R4 2022	921	1,557	0	921	0	0	0	1,557	0	0	921	0	0	0	0	1,557
R5 2023	909	1,503	0	909	0	0	0	1,503	0	0	909	0	0	0	0	1,503
R6 2024	808	1,605	0	808	0	0	0	1,605	0	0	808	0	0	0	0	1,605
R7 2025	770	1,382	0	770	0	0	0	1,382	0	0	770	0	0	0	0	1,382

資料:「香美町上下水道課」

■9-5 ごみ収集処理状況

(単位:人、t)

年 度	処理対象 地域人口	自家処理 人口	計画収集 人口	排出量 (イ)+(ロ)+(ハ)	自家 処理量 (イ)	計画収集処理				直接搬入			処理内訳			
						収集量 (ロ)	収集内容			搬入量 (ハ)	搬入内訳		計画収集(+直接搬入H1~)			
							直 営	委 託	許 可		一 般 廃棄物	産 業 廃棄物	焼 却	埋 立	資 源 化	そ の 他
H 3 1991	25,503	900	24,603	12,158	75	8,810	8,810	0	0	3,273	3,273	0	6,647	5,014	418	0
H 4 1992	25,459	0	25,459	11,003	0	8,225	8,225	0	0	2,778	2,778	0	6,085	4,452	466	0
H 5 1993	24,541	140	24,401	13,089	10	7,825	7,825	0	0	5,254	5,254	0	7,004	2,534	342	0
H 6 1994	24,473	0	21,693	4,978	0	3,864	3,864	0	0	1,114	1,114	0	3,623	701	565	5
H 7 1995	24,296	0	24,296	5,268	0	3,881	3,881	0	0	1,387	1,387	0	3,791	712	762	3
H 8 1996	25,011	0	25,011	5,464	0	3,887	3,887	0	0	1,577	1,577	0	3,920	782	757	5
H 9 1997	24,733	0	24,733	5,753	0	3,901	3,901	0	0	1,852	1,852	0	4,060	935	753	5
H10 1998	24,539	0	24,539	6,745	0	4,206	4,206	0	0	2,539	2,539	0	4,740	1,205	800	0
H11 1999	24,338	0	24,338	7,255	0	4,395	4,395	0	0	2,860	2,860	0	4,975	1,466	814	0
H12 2000	24,127	0	24,127	8,520	0	5,197	5,156	0	41	3,323	3,323	0	5,766	1,401	1,353	0
H13 2001	23,872	0	23,872	7,607	0	4,683	4,551	0	132	2,924	2,924	0	5,063	601	33	1,910
H14 2002	23,592	0	23,592	7,476	0	4,633	4,488	0	145	2,843	2,843	0	5,070	314	34	2,058
H15 2003	23,272	0	23,272	7,346	0	4,603	3,345	1,116	142	2,743	2,743	0	5,129	208	9	2,000
H16 2004	22,979	0	22,979	7,555	0	4,406	3,218	1,053	135	3,149	3,149	0	6,016	917	622	0
H17 2005	22,630	0	22,630	7,556	0	4,570	3,335	1,080	155	2,986	2,986	0	5,807	1,097	652	0
H18 2006	22,325	0	22,325	7,648	0	4,460	3,306	1,052	102	3,188	3,188	0	5,840	1,153	655	0
H19 2007	22,074	0	22,074	7,261	0	4,246	3,155	995	96	3,015	3,015	0	5,617	1,080	564	0
H20 2008	21,720	0	21,720	6,883	0	4,109	3,052	982	75	2,774	2,774	0	5,446	936	501	0
H21 2009	21,405	0	21,405	6,542	0	3,932	2,944	918	70	2,610	2,610	0	5,213	923	406	0
H22 2010	21,010	0	21,010	6,222	0	3,813	2,852	847	114	2,409	2,409	0	4,929	866	427	0
H23 2011	20,656	0	20,656	6,215	0	3,927	2,909	872	146	2,288	2,288	0	4,964	797	454	0
H24 2012	20,273	0	20,273	6,272	0	3,967	2,866	876	225	2,305	2,305	0	5,002	840	430	0
H25 2013	19,915	0	19,915	5,574	0	3,602	2,593	805	204	1,972	1,972	0	4,639	657	278	0
H26 2014	19,532	0	19,532	5,801	0	3,824	2,723	885	216	1,977	1,977	0	4,776	540	485	0
H27 2015	19,176	0	19,176	6,265	0	3,779	2,654	875	250	2,486	2,486	0	5,131	659	475	0
H28 2016	18,749	0	18,749	5,098	0	4,234	3,082	865	287	864	845	19	3,705	589	804	0
H29 2017	18,262	0	18,262	5,122	0	4,217	3,064	856	297	905	876	29	3,662	621	839	0
H30 2018	17,908	0	17,908	5,189	0	4,193	3,040	851	302	996	962	34	3,727	707	755	0
R1 2019	17,427	0	17,427	4,712	0	3,836	2,689	846	301	876	662	214	3,250	673	789	0
R2 2020	16,892	0	16,892	4,991	0	3,739	2,604	835	300	1,252	933	319	3,562	639	790	0
R3 2021	16,521	0	16,521	5,206	0	3,761	2,616	844	301	1,445	912	533	3,801	648	757	0
R4 2022	16,116	0	16,116	4,777	0	3,696	2,555	831	310	1,081	592	489	3,405	655	717	0
R5 2023	15,690	0	15,690	4,652	0	3,615	2,416	797	402	1,037	577	460	3,371	635	646	0
R6 2024	15,357	0	15,357	4,396	0	3,451	2,321	777	353	944	550	394	3,179	648	569	0
R7 2025	14,913	0	14,913	4,392	0	3,429	2,284	750	395	963	530	433	3,288	606	498	0

資料:「香美町町民課、クリーンパーク北但」

福祉・医療・保健

● 老人福祉

高齢者数	6,382
高齢化率	43.60%

資料：町民課（令和8年3月31日）

ひとり暮らし老人	1,370人
----------	--------

資料：福祉課（令和8年3月31日）

● 国民年金加入状況

区分	被保険者				付加年金加入者			保険料免除者
	強制	任意	第3号	計	強制	任意	計	
平成24年	2,593	18	1,010	3,621	12	69	81	797
平成25年	2,518	19	952	3,489	10	65	75	842
平成26年	2,351	20	934	3,305	8	70	78	769
平成27年	2,219	13	892	3,124	5	65	70	723
平成28年	2,089	15	853	2,957	5	60	65	718
平成29年	1,937	11	803	2,751	4	57	61	701
平成30年	1,844	3	721	2,568	4	49	53	712
令和元年	1,727	8	673	2,408	3	44	47	704
令和2年	1,689	13	602	2,304	2	48	50	686
令和3年	1,591	16	515	2,122	2	45	47	651
令和4年	1,523	19	472	2,014	2	41	43	577
令和5年	1,468	16	413	1,897	2	42	44	628
令和6年	1,419	19	375	1,813	2	44	46	619

資料：町民課（令和8年3月31日）

● 要介護（要支援）認定者数

年度別	要支援1	要支援2	要支援	経過的 要介護	要介護1	要介護2	要介護3	要介護4	要介護5	合計
平成24年	289	73	-	-	237	150	136	145	169	1,199
平成25年	310	85	-	-	281	140	141	155	157	1,269
平成26年	296	91	-	-	292	152	166	134	173	1,304
平成27年	284	105	-	-	275	150	170	168	156	1,308
平成28年	292	117	-	-	311	159	136	174	131	1,320
平成29年	310	160	-	-	271	155	149	159	135	1,339
平成30年	301	186	-	-	252	160	143	167	130	1,339
令和元年	249	183	-	-	276	193	148	160	132	1,341
令和2年	261	183	-	-	260	194	161	197	130	1,386
令和3年	243	178	-	-	239	195	171	196	139	1,361
令和4年	242	176	-	-	227	201	143	189	135	1,313
令和5年	240	172	-	-	238	189	136	185	131	1,291
令和6年	281	165	-	-	236	141	142	171	116	1,252

資料：介護保険事業報告（年報）平成25年以降は介護保険事業報告（3月月報）

● 国民健康保険被保険者と医療給付の推移

年度別	世帯数 (平均)	被保険者	受診件数	費用金額(千円)	1件当り 費用額(円)	被保険者 1人当たり
平成24年	3,151	5,952	81,230	1,947,820	23,979	327,255
平成25年	3,071	5,736	79,917	1,968,502	24,632	343,184
平成26年	3,018	5,562	78,354	1,950,911	24,899	350,757
平成27年	2,923	5,293	75,877	1,906,226	25,123	360,141
平成28年	2,729	4,782	72,867	1,881,764	25,825	393,510
平成29年	2,639	4,548	69,064	1,727,790	25,017	379,901
平成30年	2,632	4,519	68,105	1,634,035	23,993	361,592
令和元年	2,538	4,271	64,016	1,607,144	25,105	376,292
令和2年	2,499	4,117	59,560	1,583,307	26,583	384,577
令和3年	2,499	4,012	61,405	1,644,238	26,777	409,830
令和4年	2,430	3,893	60,371	1,665,039	27,580	427,701
令和5年	2,356	3,706	59,238	1,702,474	28,740	459,383
令和6年	2,257	3,496	55,750	1,640,335	29,423	469,203

資料：国民健康保険事業状況報告（年報）

● 老人医療費

年度別	受給者数(人)	受診件数(件)	給付金額(千円)	1件当り給付額(円)	1人当り給付額(円)
平成24年	4,014	94,864	2,762,030	29,116	688,099
平成25年	4,038	95,096	2,827,900	29,737	700,322
平成26年	3,986	93,359	2,739,710	29,346	687,333
平成27年	3,978	94,242	2,704,436	28,697	679,848
平成28年	4,009	95,798	2,804,140	29,271	699,461
平成29年	4,024	98,854	2,871,364	29,047	713,560
平成30年	4,001	102,814	2,835,290	27,577	708,645
令和元年	3,968	101,422	3,020,735	29,784	761,274
令和2年	3,923	95,456	3,113,740	32,620	793,714
令和3年	3,827	93,978	3,080,395	32,778	804,911
令和4年	3,768	93,778	3,112,644	33,192	826,073
令和5年	3,794	94,988	3,164,166	33,311	833,992
令和6年	3,823	95,707	3,283,199	34,305	858,802

資料：老人医療給付費等支出状況報告（年報）

■10-1 医療施設・医療従事者数

(単位:人、所、施設、床)

年 度	医師	歯科医師	薬剤師	保健師	助産師	看護師	准看護師	薬局	病院		一般 診療所	歯科 診療所
									施設数	病床数		
H 4 1992	25	8	21	6	12	49	58	6	2	160	12	8
H 5 1993	25	8	21	6	12	49	58	6	2	160	12	9
H 6 1994	25	10	17	6	6	88	92	6	2	160	13	9
H 7 1995	25	10	17	6	6	88	92	6	2	152	15	9
H 8 1996	25	11	19	6	8	64	63	6	2	152	13	10
H 9 1997	25	11	19	6	8	64	63	5	2	152	13	10
H10 1998	25	11	21	9	8	64	60	6	2	152	13	10
H11 1999	25	11	21	9	8	64	60	5	2	152	13	10
H12 2000	25	11	15	9	7	70	56	5	2	152	14	9
H13 2001	25	11	15	9	7	70	56	4	2	152	15	9
H14 2002	23	10	18	9	6	81	66	4	2	152	13	8
H15 2003	23	10	18	9	6	81	66	4	2	152	13	8
H16 2004	22	9	15	9	7	92	71	4	2	152	15	8
H17 2005	22	9	15	9	7	92	71	5	2	152	15	8
H18 2006	20	10	14	10	-	86	60	5	2	152	13	8
H19 2007	20	10	14	10	-	86	60	5	2	149	15	7
H20 2008	15	8	14	8	1	86	56	5	2	100	13	7
H21 2009	15	8	14	8	1	86	56	5	2	100	14	7
H22 2010	16	8	16	9	1	84	52	5	2	100	11	7
H23 2011	16	8	16	9	1	84	52	5	2	100	11	7
H24 2012	16	8	15	10	1	95	53	5	2	100	12	7
H25 2013	16	8	15	10	1	95	53	5	2	100	12	7
H26 2014	16	9	15	10	1	93	50	5	2	100	12	7
H27 2015	16	9	15	10	1	93	50	5	2	100	11	8
H28 2016	19	10	14	11	1	94	47	5	2	100	11	9
H29 2017	19	10	14	11	1	94	47	5	2	92	11	9
H30 2018	18	10	15	10	1	94	42	5	2	92	11	9
R1 2019	18	10	15	10	1	94	42	4	2	92	10	9
R2 2020	18	10	15	11	1	101	37	3	2	92	10	9
R3 2021	18	9	16	11	1	101	37	2	2	92	10	9
R4 2022	18	9	16	10	1	106	36	3	2	92	10	7
R5 2023	21	9	15	10	1	106	36	3	2	92	10	8
R6 2024	20	9	15	9	1	110	27	3	2	92	10	8

資料:「県情報センター・医務課・薬務課」

■10-2 老人保健事業実施状況

(単位:冊、回、人)

年 度	医療 受給者証 交付数	健康手帳 交付数	健康教育		健康相談		基本 健康診査 受診者数	がん検診受診者数(40歳以上)					機能訓練			訪問指導	
			開催 回数	参加 延人員	開催 回数	被指導 延人員		胃 がん	大腸 がん	肺 がん	子宮 がん	乳 がん	実施 施設数	実施 回数	被指導 延人員	被指導 実人員	被指導 延人員
H 7 1995	3,631	232	191	4,923	296	5,872	4,509	2,472	2,495	4,136	1,398	1,318	3	55	600	547	1,651
H 8 1996	3,939	315	214	4,692	316	6,141	4,614	2,479	2,509	4,206	1,195	1,169	3	50	525	551	1,536
H 9 1997	4,081	148	217	4,952	354	6,981	4,657	2,516	2,609	4,151	1,230	1,027	3	74	856	543	1,595
H10 1998	4,236	404	207	4,899	337	5,687	4,665	2,529	2,623	4,931	1,186	943	3	65	711	435	1,504
H11 1999	4,409	338	217	5,264	293	5,269	4,693	2,542	2,716	4,993	1,129	1,167	7	92	1,212	733	2,448
H12 2000	4,526	271	204	4,492	277	5,859	4,586	2,482	2,619	4,970	1,061	1,129	7	93	1,260	537	1,944
H13 2001	4,629	271	224	3,866	267	5,064	4,456	2,412	2,630	4,085	1,052	628	7	126	1,861	933	2,520
H14 2002	4,787	264	190	3,416	242	6,614	4,436	2,326	2,592	4,095	1,069	639	6	138	1,768	749	2,302
H15 2003	4,769	456	207	4,579	296	4,852	4,429	2,316	2,619	4,135	1,118	720	18	150	1,914	902	2,553
H16 2004	4,559	297	193	4,141	314	5,927	4,517	2,324	2,634	4,129	1,136	842	22	205	2,610	955	1,923
H17 2005	4,319	169	166	3,553	393	5,976	4,426	2,254	2,664	4,195	1,163	1,237	21	105	1,169	659	1,480
H18 2006	4,110	213	181	3,413	401	5,629	4,269	2,071	2,504	3,961	1,033	557	3	54	398	547	1,041
H19 2007	3,844	842	77	1,102	105	2,284	4,457	2,003	2,538	4,136	883	676	1	1	9	220	302
H20 2008	4,005	591	138	2,032	80	2,730	4,276	1,964	4,057	2,513	843	-	-	-	-	172	220
H21 2009	-	87	99	1,077	104	901	-	1,652	2,207	3,259	554	-	-	-	-	66	220
H22 2010	-	52	176	3,000	139	1,825	-	1,681	2,223	3,256	792	-	-	-	-	86	115
H23 2011	-	130	108	1,905	152	1,573	1	1,604	2,185	3,113	762	-	-	-	-	75	88
H24 2012	-	719	214	2,386	131	1,663	4	1,564	2,332	3,023	702	-	-	-	-	139	221
H25 2013	-	777	131	1,943	106	1,338	3	1,504	2,351	2,883	657	-	-	-	-	136	173
H26 2014	-	1,329	149	2,801	106	1,804	3	1,502	2,366	3,002	726	-	-	-	-	128	181
H27 2015	-	500	137	2,811	122	3,303	3	1,452	2,430	3,035	700	-	-	-	-	131	215
H28 2016	-	500	101	2,085	147	2,991	5	1,476	2,555	3,588	611	-	-	-	-	150	231
H29 2017	-	500	114	2,190	128	3,136	4	1,401	2,407	3,751	694	731	-	-	-	119	241
H30 2018	-	-	111	2,244	144	3,992	5	1,315	2,441	3,692	693	692	-	-	-	119	244
R1 2019	-	-	96	1,267	131	2,640	11	1,251	2,412	3,738	651	698	-	-	-	105	225
R2 2020	-	-	49	871	125	1,774	6	1,183	1,255	3,646	680	706	-	-	-	69	124
R3 2021	-	-	52	786	333	1,265	5	1,030	2,202	3,433	682	694	-	-	-	239	455
R4 2022	-	-	49	603	285	1,327	10	1,019	2,250	403	760	757	-	-	-	91	168
R5 2023	-	-	36	410	85	1,984	11	936	2,187	3,322	702	690	-	-	-	62	87
R6 2024	-	-	50	1,588	77	791	7	885	2,121	3,246	664	657	-	-	-	71	86

資料:「県情報事務センター調」

■10-3 死因別死亡者数の推移

(単位:人)

年	総数	糖尿病	悪性 新生物 (がん)	高血圧性 疾患	心疾患	脳血管 疾患	肺炎	不慮の 事故	自殺	その他	新生児 死亡数 (再掲)
H 4 1992	247	2	57	0	59	33	22	16	0	58	0
H 5 1993	237	0	56	0	55	30	24	13	0	59	1
H 6 1994	241	0	57	0	41	26	27	12	0	78	0
H 7 1995	243	0	66	0	26	50	18	16	0	67	1
H 8 1996	263	0	83	0	37	38	22	12	0	71	0
H 9 1997	252	0	70	0	38	37	19	15	0	73	0
H10 1998	239	0	64	0	29	31	18	17	0	80	0
H11 1999	260	0	44	0	46	63	21	8	0	78	0
H12 2000	273	1	72	4	38	38	24	18	7	71	0
H13 2001	275	4	85	0	43	36	24	11	3	69	1
H14 2002	266	2	76	1	37	47	15	24	7	57	1
H15 2003	275	4	85	0	43	36	24	11	3	69	1
H16 2004	282	4	91	1	38	38	22	18	1	69	0
H17 2005	286	2	74	2	32	47	30	25	5	69	0
H18 2006	280	3	77	0	43	41	23	16	6	71	0
H19 2007	253	8	69	1	29	35	26	13	9	63	0
H20 2008	283	3	81	5	49	32	26	12	6	69	0
H21 2009	309	2	94	3	42	39	18	16	9	86	0
H22 2010	295	2	78	1	50	27	28	14	2	93	0
H23 2011	272	5	81	2	29	26	21	11	5	92	0
H24 2012	289	1	71	3	43	31	32	15	4	89	0
H25 2013	314	4	81	1	42	31	23	20	8	104	0
H26 2014	293	4	79	2	38	37	22	12	1	98	0
H27 2015	274	6	81	1	39	32	14	9	3	89	0
H28 2016	324	2	85	-	37	26	21	22	7	124	-
H29 2017	311	1	85	2	40	38	16	9	3	117	-
H30 2018	270	2	71	1	32	27	14	8	-	115	-
R1 2019	318	2	76	-	41	32	14	13	2	138	-
R2 2020	285	-	84	-	40	25	15	9	5	107	-
R3 2021	286	-	64	-	48	24	24	16	2	108	-
R4 2022	344	3	79	-	40	29	14	10	4	165	-
R5 2023	298	3	70	2	43	25	9	10	2	134	-
R6 2024	320	3	72	-	37	17	12	9	2	168	-

資料:「県情報事務センター調」

■ 10-4 保育所入所人員の推移（広域入所除く）

各年4月1日現在（単位：人）

年度	総数	町立														私立					
		計	認可保育所		認定 こども園	へき地保育所											計	認可保育所			
			香住区	村岡区		小代区	村岡区						小代区			香住区		村岡区			
							柴山	福岡	小代	大谷	高井	神坂	祖岡	味取	山田			小北	忠宮	秋岡	みなと
H1	1989	523	259	56	21	-	19	26	17	11	14	6	30	29	30	264	90	120	33	21	
2	1990	523	268	60	22	-	19	29	16	10	16	5	24	33	34	255	90	120	24	21	
3	1991	522	262	58	30	-	25	28	13	11	20	5	21	26	25	260	90	108	33	29	
4	1992	532	261	60	27	-	24	27	12	13	25	3	17	28	25	271	90	117	36	28	
5	1993	492	240	58	22	-	21	29	11	9	26	-	19	24	21	252	90	101	34	27	
6	1994	468	230	53	28	-	16	30	7	11	27	-	24	20	14	238	83	105	29	21	
7	1995	475	216	44	19	-	16	32	11	8	26	-	27	19	14	259	90	111	31	27	
8	1996	466	214	41	28	-	14	24	10	10	27	-	31	17	12	252	87	102	39	24	
9	1997	457	204	38	22	-	15	22	9	11	22	-	29	22	14	253	90	107	33	23	
10	1998	458	202	49	15	-	13	23	10	10	22	-	24	21	15	256	99	98	40	19	
11	1999	440	192	49	18	-	10	21	9	5	16	-	31	21	12	248	90	106	34	18	
12	2000	447	180	46	19	-	6	21	7	6	13	-	30	22	10	267	95	114	38	20	
13	2001	421	169	48	21	-	5	24	8	3	10	-	25	25	-	252	92	108	34	18	
14	2002	392	160	44	23	-	6	17	4	3	11	-	20	32	-	232	95	100	26	11	
15	2003	361	117	37	41	-	-	-	-	-	-	-	14	25	-	244	92	79	48	25	
16	2004	319	115	39	33	-	-	-	-	-	-	-	13	30	-	204	72	59	47	26	
17	2005	354	122	40	32	-	-	-	-	-	-	-	17	23	10	232	80	73	46	33	
18	2006	336	111	30	33	-	-	-	-	-	-	-	17	18	13	225	88	62	48	27	
19	2007	347	108	28	31	-	-	-	-	-	-	-	20	17	12	239	91	74	41	33	
20	2008	329	94	25	24	-	-	-	-	-	-	-	19	11	15	235	84	85	33	33	
21	2009	331	101	30	26	-	-	-	-	-	-	-	18	15	12	230	79	85	38	28	
22	2010	334	103	35	27	-	-	-	-	-	-	-	26	-	15	231	72	94	40	25	
23	2011	321	101	33	29	39	-	-	-	-	-	-	-	-	-	220	55	93	44	28	
24	2012	353	115	30	38	47	-	-	-	-	-	-	-	-	-	238	74	96	40	28	
25	2013	363	114	39	24	51	-	-	-	-	-	-	-	-	-	249	67	105	47	30	
26	2014	367	122	40	29	53	-	-	-	-	-	-	-	-	-	245	80	104	39	22	
27	2015	349	98	33	22	43	-	-	-	-	-	-	-	-	-	251	90	112	28	21	
28	2016	362	101	39	24	38	-	-	-	-	-	-	-	-	-	261	91	114	31	25	
29	2017	346	96	36	24	36	-	-	-	-	-	-	-	-	-	250	92	105	29	24	
30	2018	317	63	34	-	29	-	-	-	-	-	-	-	-	-	254	87	107	60	-	
R1	2019	315	59	31	-	28	-	-	-	-	-	-	-	-	-	256	105	105	46	-	
2	2020	306	66	34	-	32	-	-	-	-	-	-	-	-	-	240	94	101	45	-	
3	2021	279	66	35	-	31	-	-	-	-	-	-	-	-	-	213	83	89	41	-	
4	2022	278	76	39	-	37	-	-	-	-	-	-	-	-	-	202	68	86	48	-	
5	2023	246	66	36	-	30	-	-	-	-	-	-	-	-	-	180	65	69	46	-	
6	2024	244	67	33	-	33	-	-	-	-	-	-	-	-	-	177	74	63	40	-	
7	2025	228	59	26	-	33	-	-	-	-	-	-	-	-	-	169	75	56	38	-	

（資料：こども教育課）

- 注) 《香住区》 青葉保育園：平成15年4月1日より定員120人から90人へ変更
 平成25年4月1日より定員90人から100人へ変更
 令和4年4月1日より定員100人から90人へ変更
 令和6年4月1日より定員90人から80人へ変更
 みなと保育園：令和6年4月1日より定員90人から80人へ変更
 柴山保育所：平成16年4月1日より定員60人から45人へ変更
- 《村岡区》 福岡保育所：平成2年4月1日から社会福祉法人宝樹福祉会が委託経営
 平成22年4月1日より定員40人から30人へ変更
 平成30年3月31日廃止
 山田へき地保育所：平成5年3月31日で休所し、味取へき地保育所が吸収
 村岡区内へき地保育所：平成15年4月1日よりすべて廃止
 どんぐり保育園：平成22年4月1日より定員40人から30人へ変更
 平成30年3月31日廃止
 宝樹保育園：平成30年4月1日に福岡保育所及びどんぐり保育園を統合
- 《小代区》 秋岡へき地保育所：平成13年4月1日から平成17年3月31日まで休所
 小代区各へき地保育所の平成16年度までの数値は1日平均収容延児童数
 平成22年度忠宮を休所し、平成23年度小北と秋岡を休所。
 平成23年度から小代認定こども園となる。

消防・防災

■11-1-1 歴代消防団長

代	氏名	期	間	備考
初	本城 繁信	H17.4.1	～ H23.3.31	
2	青山 喜一	H23.4.1	～ H26.3.31	
3	西村 功	H26.4.1	～ H29.3.31	
4	今後 武司	H29.4.1	～ R6.3.31	
5	磯田 啓介	R6.4.1	～ 現在に至る	

旧香住町

代	氏名	期	間	備考
初	北村 利男	S30.8.20	～ S32.2.8	
2	守山 晃	S32.2.9	～ S36.2.8	
3	中村 吉太郎	S36.2.9	～ S40.2.10	
4	守山 晃	S40.2.11	～ S44.1.4	
5	長 斉	S44.1.5	～ S48.1.4	
6	松本 信	S48.1.5	～ S53.4.3	
7	渡辺 英正	S53.4.4	～ S63.4.3	
8	浜本 松治郎	S63.4.4	～ H11.4.3	
9	川端 敏彦	H11.4.4	～ H17.3.31	

旧村岡町

代	氏名	期	間	備考
初	伊藤 猛	S22.8.1	～ S41.4.30	
2	白岩 繁晴	S41.5.1	～ S51.4.30	
3	南垣 順一	S51.5.1	～ S55.4.30	
4	井上 源一	S55.5.1	～ S63.4.30	
5	前田 正格	S63.5.1	～ H8.4.9	
6	井上 喜侯	H8.4.10	～ H15.4.9	
7	浅田 重男	H15.4.10	～ H17.3.31	

旧美方町

代	氏名	期	間	備考
初	前垣 音松	S22.7.10	～ S30.3.31	
2	松井 五郎	S30.4.1	～ S31.4.3	
3	今後 精一	S31.4.26	～ S34.4.25	
4	邊見 市郎	S34.4.26	～ S56.5.20	
5	田淵 健治	S56.5.20	～ H1.5.31	
6	田中 正一	H1.6.1	～ H12.7.31	
7	本城 繁信	H12.8.1	～ H17.3.31	

■11-1-2 歴代支団長

香住支団

代	氏名	期	間	備考
初	川端 敏彦	H17.4.1	～ H17.6.30	
2	青山 喜一	H17.7.1	～ H23.3.31	
3	西内 一博	H23.4.1	～ H27.3.31	
4	佐藤 尚武	H27.4.1	～ H29.3.31	
5	磯田 啓介	H29.4.1	～ R6.3.31	
6	中村 悟	R6.4.1	～ 現在に至る	

村岡支団

代	氏名	期	間	備考
初	浅田 重男	H17.4.1	～ H20.3.31	
2	西村 功	H20.4.1	～ H26.3.31	
3	今後 武司	H26.4.1	～ H29.3.31	
4	古家 学	H29.4.1	～ R2.3.31	
5	石井 勇	R2.4.1	～ R8.3.31	
6	小谷 佳和	R8.4.1	～ 現在に至る	

小代支団

代	氏名	期	間	備考
初	田渕 正一	H17.4.1	～ H26.3.31	
2	邊見 八郎	H26.4.1	～ R6.3.31	
3	西村 吉弘	R6.4.1	～ 現在に至る	

(令和8年4月1日現在) 資料:防災安全課

■ 11-2 防災、消防

年		防災	消防	火災			
		自主防災 組織数	消防団員 数	出火件数	建物火災 出火件数	建物焼損 面積	建物火災 損害額
		(組織)	(人)	(件)	(件)	(㎡)	(千円)
H 1	1989	-	1,324	20	-	370	20,090
H 2	1990	-	1,329	17	-	1,085	98,995
H 3	1991	-	1,321	15	-	729	82,874
H 4	1992	-	1,193	11	-	19	5,229
H 5	1993	-	1,187	14	-	454	25,024
H 7	1995	-	1,189	23	-	607	30,061
H 8	1996	-	1,192	20	-	1,020	33,305
H 9	1997	-	1,195	17	-	430	38,842
H 11	1999	-	1,195	17	-	357	10,653
H 12	2000	-	1,198	10	0	156	32,075
H 13	2001	0	1,195	17	0	730	56,854
H 14	2002	0	1,195	19	8	698	27,465
H 15	2003	110	1,186	13	11	583	43,974
H 16	2004	112	1,166	10	2	72	2,115
H 17	2005	112	1,142	8	4	49	2,286
H 18	2006	110	1,119	12	5	151	14,703
H 19	2007	110	1,109	10	6	886	226,883
H 20	2008	110	1,103	-	-	-	-
H 21	2009	110	1,017	-	-	-	-
H 22	2010	110	1,018	-	-	-	-
H 23	2011	112	1,006	-	-	-	-
H 24	2012	112	1,004	-	-	-	-
H 25	2013	112	1,001	-	-	-	-
H 26	2014	112	989	-	-	-	-
H 27	2015	112	981	-	-	-	-
H 28	2016	112	980	-	-	-	-
H 29	2017	112	964	-	-	-	-
H 30	2018	112	946	-	-	-	-
R1	2019	112	931	-	-	-	-
R2	2020	112	911	-	-	-	-
R3	2021	111	901	-	-	-	-
R4	2022	111	858	-	-	-	-
R5	2023	111	839	-	-	-	-
R6	2024	111	826	-	-	-	-
R7	2025	111	808	-	-	-	-

資料:「兵庫県消防防災年報」

■ 11-3 火災・救急出動件数

区分	平成25年				平成26年				平成27年				
	香住区	村岡区	小代区	総数	香住区	村岡区	小代区	総数	香住区	村岡区	小代区	総数	
火災 件数	建物	5	4	1	10	0	1	0	1	2	2	0	4
	林野	2	2	1	5	0	0	0	0	0	0	0	0
	車両・船舶	0	0	0	0	0	1	0	1	0	0	0	0
	その他	1	2	0	3	0	1	0	1	0	1	0	1
	計	8	8	2	18	0	3	0	3	2	3	0	5
救急 件数	火災	0	0	0	0	0	0	0	0	0	0	0	0
	自然災害	1	1	0	2	0	0	0	0	0	0	0	0
	水難事故	3	1	0	4	3	1	0	4	7	0	0	7
	交通事故	6	4	3	13	4	4	1	9	26	20	3	49
	労働災害	0	0	0	0	0	0	0	0	6	3	3	12
	運動競技	0	0	0	0	0	0	0	0	2	7	7	16
	一般負傷	0	0	0	0	0	0	0	0	76	74	32	182
	加害	0	0	0	0	0	0	0	0	1	0	0	1
	自損行為	0	0	0	0	0	0	0	0	1	2	2	5
	急病	0	0	0	0	0	0	0	0	316	180	67	563
	その他	0	0	0	0	3	1	3	7	53	72	18	143
計	10	6	3	19	10	6	4	20	488	358	132	978	

区分	平成28年				平成29年				平成30年				
	香住区	村岡区	小代区	総数	香住区	村岡区	小代区	総数	香住区	村岡区	小代区	総数	
火災件数	建物	1	2	0	3	1	2	1	4	3	0	0	3
	林野	0	0	0	0	0	0	0	0	0	3	1	4
	車両・船舶	1	0	0	1	0	0	0	0	0	2	0	2
	その他	0	1	1	2	4	1	0	5	2	4	1	7
	計	2	3	1	6	5	3	1	9	5	9	2	16
救急件数	火災	0	0	0	0	1	0	0	1	1	3	1	5
	自然災害	0	0	0	0	0	0	0	0	0	0	0	0
	水難事故	4	0	0	4	5	0	0	5	4	0	0	4
	交通事故	30	17	1	48	44	20	3	67	34	32	0	66
	労働災害	11	3	1	15	6	4	1	11	10	2	2	14
	運動競技	1	2	1	4	2	3	0	5	5	2	5	12
	一般負傷	89	75	18	182	81	81	36	198	80	66	36	182
	加害	2	0	0	2	1	0	0	1	0	0	0	0
	自損行為	1	1	1	3	6	1	0	7	1	0	0	1
	急病	334	150	89	573	320	168	83	571	378	147	70	595
	その他	44	83	8	135	53	87	5	145	52	88	13	153
	計	516	331	119	966	519	364	128	1,011	565	340	127	1,032

区分	平成元年				令和2年				令和3年				
	香住区	村岡区	小代区	総数	香住区	村岡区	小代区	総数	香住区	村岡区	小代区	総数	
火災件数	建物	4	0	1	5	1	3	1	5	3	2	1	5
	林野	0	1	1	2	0	0	0	0	0	0	0	0
	車両・船舶	1	0	0	1	2	0	0	2	1	0	0	2
	その他	1	2	1	4	2	3	1	6	2	2	1	6
	計	6	3	3	12	5	6	2	13	6	4	2	13
救急件数	火災	2	0	1	3	1	5	0	6	4	2	0	6
	自然災害	0	0	0	0	0	0	0	0	0	0	0	0
	水難事故	8	0	0	8	2	0	0	2	4	0	0	2
	交通事故	34	27	0	61	33	13	2	48	22	29	2	48
	労働災害	10	2	2	14	7	3	3	13	10	2	3	13
	運動競技	0	4	0	4	2	0	0	2	4	3	0	2
	一般負傷	86	70	29	185	61	75	23	159	78	71	23	159
	加害	2	0	1	3	1	0	0	1	1	0	0	1
	自損行為	5	0	0	5	5	0	1	6	3	1	1	6
	急病	372	174	70	616	340	157	83	580	358	144	83	580
	その他	56	102	13	171	51	90	10	151	59	89	10	151
	計	575	379	116	1,070	503	343	122	968	543	341	122	968

区分	令和4年				令和5年				令和6年				
	香住区	村岡区	小代区	総数	香住区	村岡区	小代区	総数	香住区	村岡区	小代区	総数	
火災件数	建物	1	1	0	2	1	0	0	1	4	1	0	5
	林野	0	1	0	1	0	0	0	0	0	1	0	1
	車両・船舶	0	2	0	2	1	0	0	1	1	1	0	2
	その他	2	1	0	3	2	1	1	4	0	1	0	1
	計	3	5	0	8	4	1	1	6	5	4	0	9
救急件数	火災	1	1	0	2	2	0	0	2	5	2	0	7
	自然災害	0	0	0	0	3	0	0	3	0	0	0	0
	水難事故	8	0	0	8	6	0	0	6	6	0	0	6
	交通事故	30	20	1	51	25	22	2	49	26	16	3	45
	労働災害	13	5	1	19	13	7	2	22	11	4	0	15
	運動競技	3	3	0	6	5	5	2	12	4	7	2	13
	一般負傷	81	92	36	209	74	83	33	190	91	67	24	182
	加害	0	0	0	0	1	0	0	1	3	0	0	3
	自損行為	3	1	1	5	1	0	1	2	3	0	0	3
	急病	377	176	89	642	361	130	84	575	371	169	86	626
	その他	78	79	7	164	62	65	7	134	53	62	8	123
	計	594	377	135	1,106	553	312	131	996	573	327	123	1,023

区分	令和7年				
	香住区	村岡区	小代区	総数	
火災件数	建物	4	0	0	4
	林野	0	0	1	1
	車両・船舶	0	0	0	0
	その他	4	3	0	7
	計	8	3	1	12
救急件数	火災	4	0	0	4
	自然災害	0	0	0	0
	水難事故	4	0	0	4
	交通事故	29	7	8	44
	労働災害	12	3	0	15
	運動競技	4	3	2	9
	一般負傷	87	84	39	210
	加害	0	0	0	0
	自損行為	2	1	2	5
	急病	360	180	81	621
	その他	6	2	0	8
	計	508	280	132	920

資料: 美方広域消防本部「消防年報」

教育

■12-1 児童・生徒数(幼稚園・小学校・中学校)の推移

【香住区】

各年5月1日現在 (単位:園・校・組・学級、人)

年度	幼稚園										小学校										中学校			
	園数	組数	園児数							校数	学級数	児童数							校数	学級数	生徒数			
			計	香住	奥佐津	佐津	柴山	長井	余部			計	香住	奥佐津	佐津	柴山	長井	余部			御崎	計	香住	香住二
H 6 1994	6	13	211	107	29	22	19	15	19	7	57	1,243	784	108	90	146	52	62	1	2	20	642	547	95
H 7 1995	6	13	201	109	21	19	24	12	16	7	56	1,212	763	108	86	143	51	59	2	2	21	635	533	102
H 8 1996	6	13	198	108	20	21	20	13	16	7	54	1,184	746	104	83	140	51	57	3	2	19	602	499	103
H 9 1997	6	13	198	103	20	27	19	15	14	7	53	1,128	714	94	75	139	50	53	3	2	19	598	489	109
H10 1998	6	13	195	101	20	25	16	21	12	7	52	1,054	656	84	81	129	47	55	2	2	19	622	517	105
H11 1999	6	13	206	104	18	29	14	24	17	7	52	1,011	638	71	79	125	46	50	2	2	19	604	502	102
H12 2000	6	13	193	100	18	27	21	13	14	7	51	987	621	68	75	112	58	51	2	2	17	587	497	90
H13 2001	6	13	190	104	21	24	15	14	12	7	51	975	616	59	81	114	54	49	2	2	17	530	441	89
H14 2002	6	13	198	95	20	25	22	21	15	7	52	935	598	57	82	105	50	40	3	2	16	517	435	82
H15 2003	6	13	181	93	16	21	18	17	16	7	51	937	590	59	84	107	55	37	5	2	16	486	415	71
H16 2004	6	13	169	94	14	21	15	14	11	7	52	927	577	58	84	107	58	37	6	2	16	466	405	61
H17 2005	6	12	147	73	17	21	10	10	16	7	52	922	579	57	81	104	59	36	6	2	16	445	384	61
H18 2006	6	12	148	67	19	20	16	11	15	7	51	870	547	53	78	101	51	37	3	2	16	442	382	60
H19 2007	6	11	128	54	16	24	11	11	12	7	51	838	520	55	71	97	53	38	4	2	17	456	390	66
H20 2008	6	12	138	74	9	25	13	8	9	7	51	784	475	51	71	90	55	40	2	2	17	457	391	66
H21 2009	6	12	124	73	8	19	6	6	12	7	48	751	459	49	70	84	45	42	2	2	17	463	389	74
H22 2010	6	12	122	65	9	15	10	12	11	7	44	700	444	43	65	73	38	37	0	2	15	442	376	66
H23 2011	6	12	117	75	9	10	9	8	6	7	46	659	421	40	62	68	32	35	1	2	16	444	378	66
H24 2012	6	11	84	47	10	6	8	5	8	7	47	652	423	41	58	67	32	29	2	2	15	386	333	53
H25 2013	6	10	108	59	11	11	14	3	10	7	45	596	399	32	51	57	31	23	3	2	14	371	317	54
H26 2014	6	10	100	56	6	12	13	3	10	7	46	590	402	31	46	61	26	21	3	2	13	315	268	47
H27 2015	6	10	88	52	9	5	7	7	8	7	41	554	376	29	41	58	25	23	2	2	12	326	270	56
H28 2016	6	10	101	60	10	7	11	5	8	7	41	531	353	28	34	60	30	25	1	2	11	291	244	47
H29 2017	6	9	102	72	2	8	11	6	3	7	37	513	349	24	27	61	29	22	1	2	13	304	258	46
H30 2018	6	11	87	56	5	8	8	5	5	7	39	509	348	23	25	63	26	22	2	2	12	287	248	39
R1 2019	6	10	90	57	6	8	7	8	4	7	38	513	355	23	27	61	25	20	2	2	12	269	235	34
R2 2020	6	10	82	62	5	2	4	7	2	7	35	512	354	19	28	59	27	24	1	2	13	255	228	27
R3 2021	6	9	82	61	1	8	6	6	0	7	36	495	360	21	18	50	27	19	0	1	10	234	234	-
R4 2022	6	8	64	47	1	4	4	5	3	7	35	499	366	21	19	50	26	17	0	1	11	231	231	-
R5 2023	6	5	68	51	0	0	7	8	2	7	34	462	344	14	23	43	25	13	0	1	10	235	235	-
R6 2024	4	5	63	50	-	-	8	3	2	5	26	431	360	-	-	37	24	10	0	1	10	253	253	-
R7 2025	4	5	52	45	-	-	5	2	0	5	25	413	339	-	-	38	26	10	0	1	10	258	258	-

統合 香住幼稚園(奥佐津、佐津幼稚園)
令和6年4月

統合 香住小学校(奥佐津、佐津小学校)
令和6年4月

統合 香住第一中学校
令和3年4月

【村岡区】

年度	幼稚園						小学校						中学校					
	園数	組数	園児数			校数	学級数	児童数			校数	学級数	生徒数					
			計	村岡	うづか			射添	計	村岡			兎塚	射添	計	村岡	兎塚	射添
H 6 1994	3	6	81	28	29	24	3	19	516	204	171	141	3	10	284	121	89	74
H 7 1995	3	6	72	20	26	26	3	19	513	195	178	140	3	9	265	110	82	73
H 8 1996	3	6	67	28	20	19	3	18	469	160	168	141	3	10	288	122	92	74
H 9 1997	3	6	77	23	23	31	3	18	462	154	165	143	3	10	267	116	82	69
H10 1998	3	6	68	20	26	22	3	19	476	156	160	160	3	10	256	106	90	60
H11 1999	3	6	65	25	14	26	3	21	451	144	157	150	3	9	237	88	83	66
H12 2000	3	6	52	23	15	14	3	22	435	144	141	150	3	9	243	83	85	75
H13 2001	3	6	58	22	16	20	3	21	414	139	132	143	3	9	252	86	87	79
H14 2002	3	6	60	30	17	13	3	22	393	140	119	134	3	9	234	72	82	80
H15 2003	3	6	35	12	14	9	3	22	383	145	115	123	3	9	221	75	74	72
H16 2004	3	6	53	22	19	12	3	22	343	134	106	103	3	10	217	72	67	78
H17 2005	3	6	41	20	13	8	3	21	331	138	101	92	3	11	211	72	69	70
H18 2006	3	6	48	16	17	15	3	20	305	133	101	71	3	12	208	71	63	74
H19 2007	3	5	53	26	17	10	3	20	301	127	99	75	3	11	185	68	58	59
H20 2008	3	5	43	16	16	11	3	20	293	129	100	64	3	11	176	71	46	59
H21 2009	3	3	37	18	10	9	3	20	275	112	98	65	1	7	172	172	-	-
H22 2010	3	3	43	20	14	9	3	20	271	112	94	65	1	7	151	151	-	-
H23 2011	3	3	36	19	11	6	3	21	263	110	90	63	1	6	142	142	-	-
H24 2012	3	3	31	17	10	4	3	21	257	110	86	61	1	5	122	122	-	-
H25 2013	3	3	33	12	11	10	3	22	244	110	86	48	1	6	132	132	-	-
H26 2014	3	3	33	12	12	9	3	21	228	100	80	48	1	6	133	133	-	-
H27 2015	3	3	38	19	9	10	3	20	217	96	75	46	1	7	141	141	-	-
H28 2016	3	3	30	10	11	9	3	20	217	100	70	47	1	5	132	132	-	-
H29 2017	3	3	21	11	5	5	3	22	204	88	68	48	1	5	124	124	-	-
H30 2018	3	3	30	9	9	12	3	22	194	81	65	48	1	4	114	114	-	-
R1 2019	3	3	24	9	6	9	3	23	187	69	61	57	1	5	110	110	-	-
R2 2020	3	3	21	4	10	7	3	23	177	66	57	54	1	4	104	104	-	-
R3 2021	3	3	14	7	3	4	3	23	165	62	51	52	1	4	102	102	-	-
R4 2022	3	3	13	4	4	5	3	22	144	50	44	50	1	3	106	106	-	-
R5 2023	3	2	11	4	0	7	3	20	129	46	37	46	1	4	101	101	-	-
R6 2024	3	3	16	6	8	2	3	18	118	39	32	47	1	5	90	90	-	-
R7 2025	3	3	13	2	5	6	3	17	108	37	35	36	1	4	80	80	-	-

実質統合 { 村岡小学校 昭和44年4月
兎塚小学校 昭和47年4月
射添小学校 昭和51年6月 } 統合 村岡中学校 平成21年4月

【小代区】 各年5月1日現在（単位：園・校、組・学級、人）

年 度	小 学 校				中 学 校			
	校数	学級数	児童数		校数	学級数	生徒数	
			計	小代			計	小代
H 6 1994	1	7	181	181	1	4	103	103
H 7 1995	1	6	165	165	1	3	95	95
H 8 1996	1	6	157	157	1	3	99	99
H 9 1997	1	6	137	137	1	3	100	100
H10 1998	1	6	140	140	1	3	88	88
H11 1999	1	6	130	130	1	3	86	86
H12 2000	1	6	126	126	1	3	77	77
H13 2001	1	7	126	126	1	3	73	73
H14 2002	1	7	121	121	1	3	67	67
H15 2003	1	7	136	136	1	3	56	56
H16 2004	1	7	119	119	1	3	62	62
H17 2005	1	7	121	121	1	3	59	59
H18 2006	1	7	115	115	1	3	65	65
H19 2007	1	6	106	106	1	4	61	61
H20 2008	1	6	111	111	1	4	59	59
H21 2009	1	6	97	97	1	4	63	63
H22 2010	1	7	102	102	1	3	52	52
H23 2011	1	7	96	96	1	3	54	54
H24 2012	1	7	91	91	1	3	47	47
H25 2013	1	7	94	94	1	3	48	48
H26 2014	1	7	88	88	1	3	49	49
H27 2015	1	7	93	93	1	3	42	42
H28 2016	1	6	88	88	1	4	45	45
H29 2017	1	6	84	84	1	4	43	43
H30 2018	1	7	81	81	1	4	43	43
R1 2019	1	7	79	79	1	3	38	38
R2 2020	1	7	73	73	1	3	37	37
R3 2021	1	7	58	58	1	3	44	44
R4 2022	1	8	54	54	1	3	43	43
R5 2023	1	8	54	54	1	3	38	38
R6 2024	1	7	50	50	1	4	27	27
R7 2025	1	7	51	51	1	5	27	27

資料：「学校基本調査」こども教育課

文化財

●国指定

種別	名称	所在地	指定年月日
重要文化財 絵画	大乘寺障壁画(165面)	香住区森	昭和44年06月20日
重要文化財 絵画	絹本着色釈迦十六善神像	村岡区村岡	大正06年04月05日
重要文化財 彫刻	木造聖観音立像	香住区下浜	明治34年08月02日
重要文化財 彫刻	木造聖観音立像	香住区森	大正元年09月03日
重要文化財 彫刻	木造観音立像	香住区森	大正元年09月03日
重要文化財 彫刻	木造十一面観音立像	香住区森	大正元年09月03日
重要無形民俗文化財	鎧麒麟獅子舞(但馬の麒麟獅子舞)	香住区鎧	令和02年01月17日
名勝 天然記念物	但馬御火浦	香住区余部内	昭和09年01月22日
名勝	香住海岸	香住区境～下浜	昭和13年05月30日
天然記念物	鎧の袖	香住区下浜	昭和13年05月30日

●兵庫県指定

種別	名称	所在地	指定年月日
重要有形文化財 建造物	郡主神社本殿	村岡区板仕野	昭和38年04月19日
重要有形文化財 建造物	石造五輪塔	香住区訓谷	昭和43年03月29日
重要有形文化財 建造物	大乘寺(客殿及び庫裏、山門)	香住区森	平成23年03月18日
重要有形文化財 建造物	黒野神社本殿	村岡区村岡	平成31年02月21日
重要有形文化財 建造物	帝釈寺 本堂	香住区下浜	令和02年02月12日
重要有形文化財 絵画	役行者像	香住区安木	平成14年04月09日
重要有形文化財 彫刻	木造四天王立像	香住区森	昭和43年03月29日
重要有形文化財 彫刻	木造薬師如来坐像	香住区森	昭和49年03月22日
重要有形文化財 彫刻	木造帝釈天倚像	香住区下浜	昭和58年03月29日
重要有形文化財 考古資料	文堂古墳出土品	香美町村岡区	平成27年03月10日
重要無形民俗文化財	香美町の三番叟	町内7ヵ所	平成30年03月20日
史跡	三の谷壁画古墳	村岡区高井	昭和49年03月22日
史跡	八幡山古墳群	村岡区福岡	昭和50年03月18日
史跡	文堂古墳	村岡区寺河内	昭和50年03月18日
名勝	猿尾滝	村岡区日影	昭和43年03月29日
天然記念物	和池の大カツラ	村岡区和池	昭和42年03月31日
天然記念物	兎和野の大カツラ	村岡区黒田	昭和42年03月31日
天然記念物	下浜の流痕	香住区下浜	昭和43年03月29日
天然記念物	小城のブナ原生林	村岡区山田	昭和43年03月29日
天然記念物	大笹のザゼンソウ群落	村岡区大笹	昭和46年04月01日
天然記念物	海底面の流痕	村岡区村岡	昭和46年04月01日
天然記念物	小長迎の大トチ	小代区大谷	昭和46年04月01日
天然記念物	吉滝	小代区貫田	昭和47年03月24日
天然記念物	銚子ヶ谷カキツバタ群落	村岡区村岡	平成06年03月25日

●県登録

種別	名称	所在地	指定年月日
無形民俗文化財	沖浦の山の神	香住区沖浦	令和05年03月17日

●香美町指定文化財

種別	名称	所在地	指定年月日
有形文化財 建造物	宝篋印塔	香住区小原	昭和46年02月10日
有形文化財 建造物	大放神社社殿	香住区鎧	昭和56年09月14日
有形文化財 建造物	大乘寺観音堂	香住区森	平成22年02月24日
有形文化財 建造物	八幡神社 本殿・稲荷社・薬師堂	小代区貫田	平成30年04月23日
有形文化財 建造物	黒野神社 皇大神社	村岡区村岡	平成30年04月23日
有形文化財 絵画	般若(釈迦)十六善神像	香住区下浜	昭和57年07月12日
有形文化財 彫刻	訓谷磨崖仏	香住区訓谷	昭和44年11月03日
有形文化財 彫刻	聖徳太子立像	香住区一日市	昭和44年11月03日
有形文化財 彫刻	貴徳面	村岡区村岡	昭和47年02月23日
有形文化財 彫刻	山名禪高木像	小代区秋岡	昭和56年03月30日
有形文化財 彫刻	鑄造阿弥陀如来坐像	香住区森	平成22年02月24日
有形文化財 彫刻	木造阿弥陀如来坐像	香住区下浜	平成22年02月24日
有形文化財 彫刻	木造薬師如来坐像	香住区下浜	平成23年03月26日
有形文化財 工芸品	長福寺梵鐘	香住区一日市	昭和44年11月03日
有形文化財 古文書	永代寄進状	小代区秋岡	昭和56年03月30日
有形文化財 古文書	木地師文書	小代区大谷	昭和56年03月30日
有形文化財 古文書	大照山論争関係古文書	小代区神水	昭和56年03月30日
有形文化財 古文書	長楽寺寄進状	村岡区川会	平成23年03月26日
有形文化財 考古	磨製石斧	香住区	昭和46年02月10日
有形文化財 考古	環状石斧	香住区	昭和46年02月10日
有形文化財 考古	元じいがかま古墳天井石	香住区森	昭和46年02月10日
有形文化財 考古	独鈷石	香住区下浜	昭和48年02月01日
有形文化財 考古	青銅製経筒	香住区下浜	昭和48年02月01日
有形文化財 考古	古墳出土鉄器	小代区貫田	昭和60年11月26日
有形文化財 考古	打製石斧	小代区広井	平成05年03月31日
有形文化財 考古	古墳出土耳環	小代区水間	平成05年03月31日
有形文化財 考古	紡錘車	小代区広井	平成05年03月31日
有形民俗文化財	一日市 三番叟面	香住区一日市	昭和44年11月03日
有形民俗文化財	訓谷 三番叟面	香住区訓谷	昭和44年11月03日
有形民俗文化財	木地師の用具	小代区大谷	昭和56年03月30日
有形民俗文化財	梨の生産に関する資料	香住区	平成14年04月08日
無形民俗文化財	相岡芸おどり	村岡区相岡	昭和54年02月23日
無形民俗文化財	和田ショウブの綱引き	村岡区和田	平成13年03月14日
無形民俗文化財	入江きつねぎゃあろ	村岡区入江	平成13年03月14日
無形民俗文化財	大糠お当の餅つき	村岡区大糠	平成13年03月14日
無形民俗文化財	耀山お当の餅つき	村岡区耀山	平成13年03月14日
史跡	訓谷ホウキ古墳	香住区訓谷	昭和46年02月10日
史跡	上野山の組合箱式石棺	香住区矢田	昭和46年02月10日
史跡	安坂山の横穴式古墳	香住区下岡	昭和46年02月10日
史跡	庵の谷2号墳	村岡区森脇	昭和47年02月23日
史跡	大野中の田古墳	村岡区大野	昭和47年02月23日
史跡	萬寺廢寺跡	香住区小原	昭和48年02月01日
史跡	三の谷2号壁画古墳	村岡区高井	昭和54年02月23日
史跡	はじき口古墳	小代区広井	昭和56年03月30日
史跡	府中古墳群	村岡区黒田	昭和63年03月25日
史跡	村岡藩主山名家墓所	村岡区村岡ほか	平成元年05月30日
史跡	宮の前遺跡	小代区実山	平成05年03月31日
史跡	建物遺構	小代区実山	平成05年03月31日
史跡	竪穴式住居跡	小代区広井	平成05年03月31日
史跡	奇鯨供養塔	香住区安木	令和06年10月25日
名勝	八反滝	小代区新屋	昭和56年03月30日
名勝	帝釈寺庭園	香住区下浜	昭和57年07月12日
天然記念物	大乘寺のくす	香住区森	昭和44年11月03日
天然記念物	天王山椎群生林	香住区一日市	昭和44年11月03日
天然記念物	せんだん葉の菩提樹	香住区一日市	昭和46年02月10日
天然記念物	安木八坂神社モチノキを主とした社叢	香住区安木	昭和52年12月17日
天然記念物	沖野神社の大ケヤキ	香住区訓谷	昭和52年12月17日
天然記念物	小代神社の灯明杉	小代区秋岡	昭和56年03月30日
天然記念物	栃の木群生地	小代区新屋	昭和56年03月30日
天然記念物	アセビ谷甕穴群	香住区余部	昭和56年09月14日
天然記念物	黄金の松	香住区沖浦	昭和60年12月17日
天然記念物	モリアオガエルの棲息地	小代区秋岡	平成05年03月31日
天然記念物	高丸山のシナノキ	小代区新屋	平成17年03月31日
天然記念物	仏の尾のクリの木	小代区佐坊	平成17年03月31日
天然記念物	小代神社の巨木群	小代区秋岡	平成17年03月31日

●国登録

種別	名称	所在地	指定年月日
有形文化財 建造物	森田家住宅	香住区隼人	平成18年03月27日